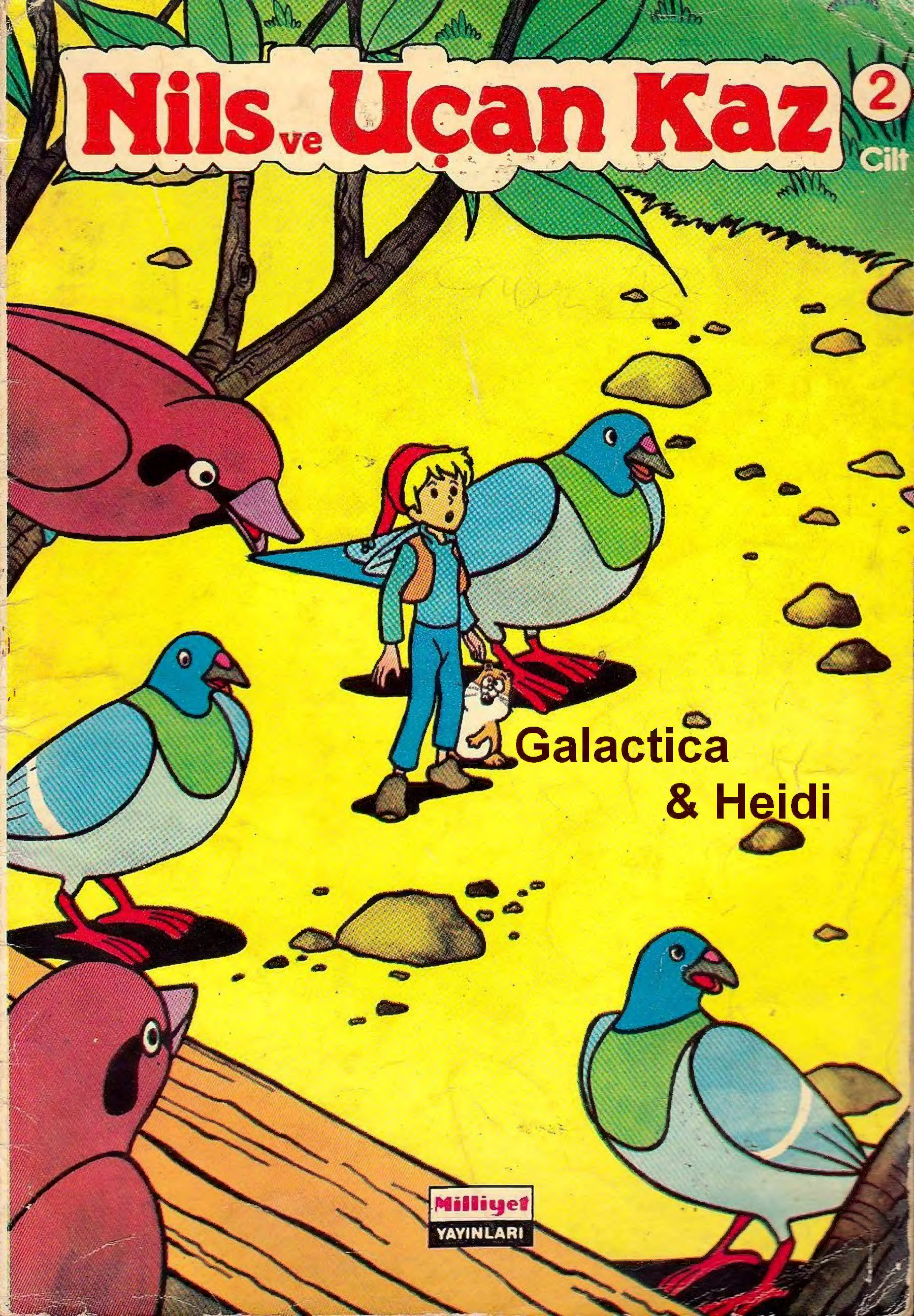
Nils ve Uçan Kaz
2 Cilt
Galactica
& Heidi
Milliyet
YAYINLARI

Ormandan kaçış

İbrahim Halil KUŞ

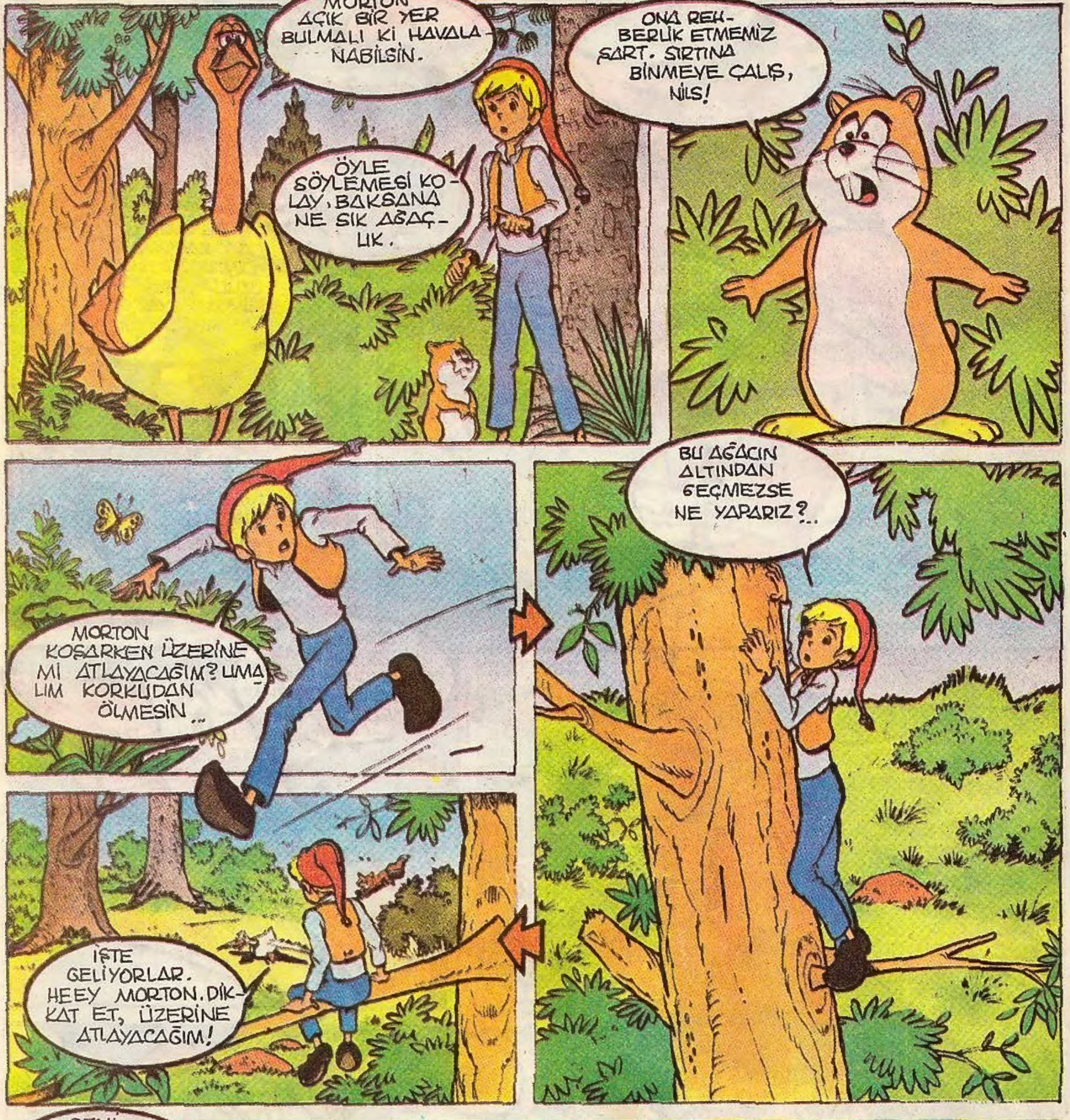

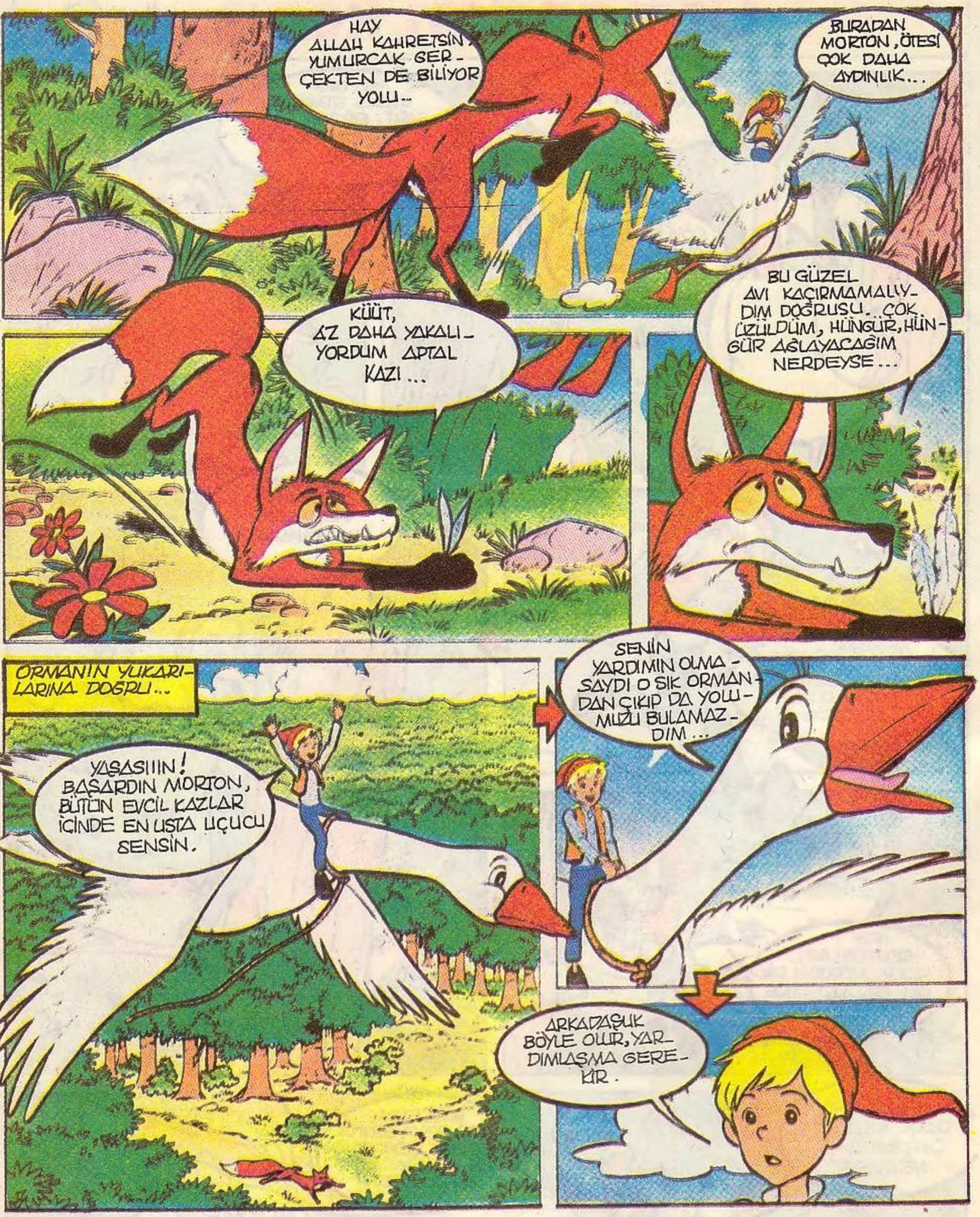

Bu kitap Milliyet Yayın A.Ş. tesislerinde hazırlanıp basılmıştır.
Milliyet Yayınları Prof. Dr. Kâzım İsmail Gürkan Cad. No:10 Cağaloğlu/İstanbul

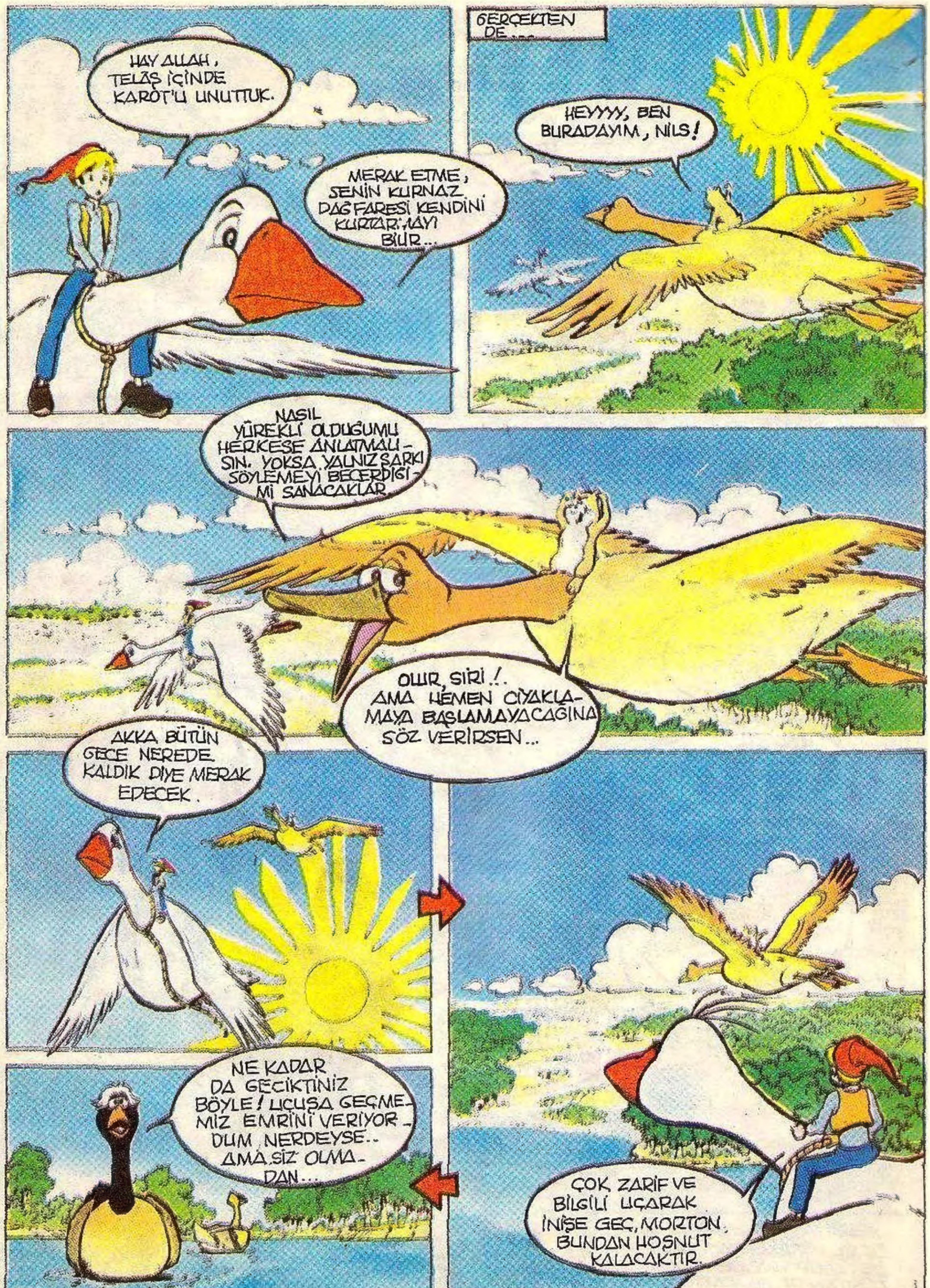

Galactica & Heidi

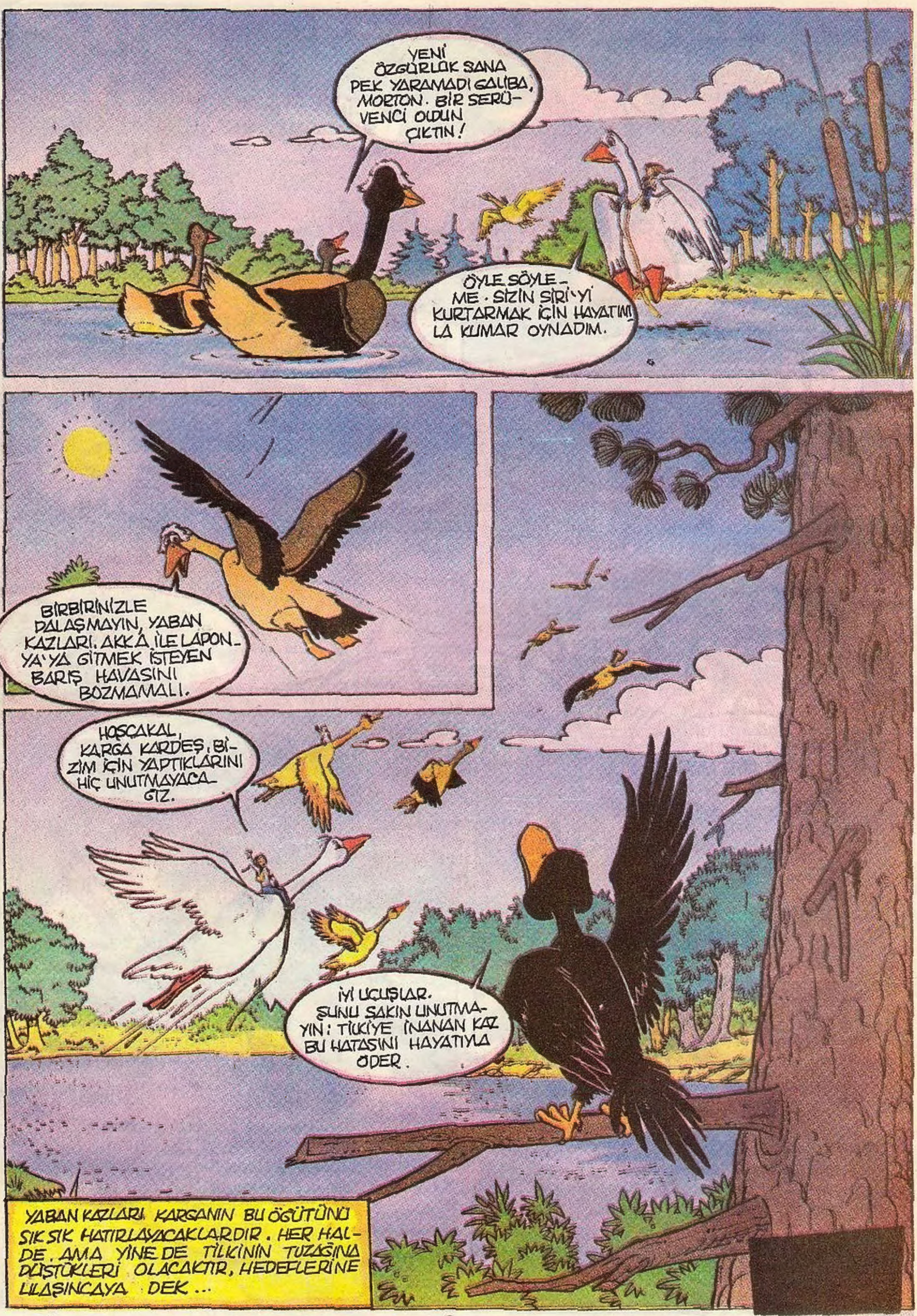

Galactica & Heidi

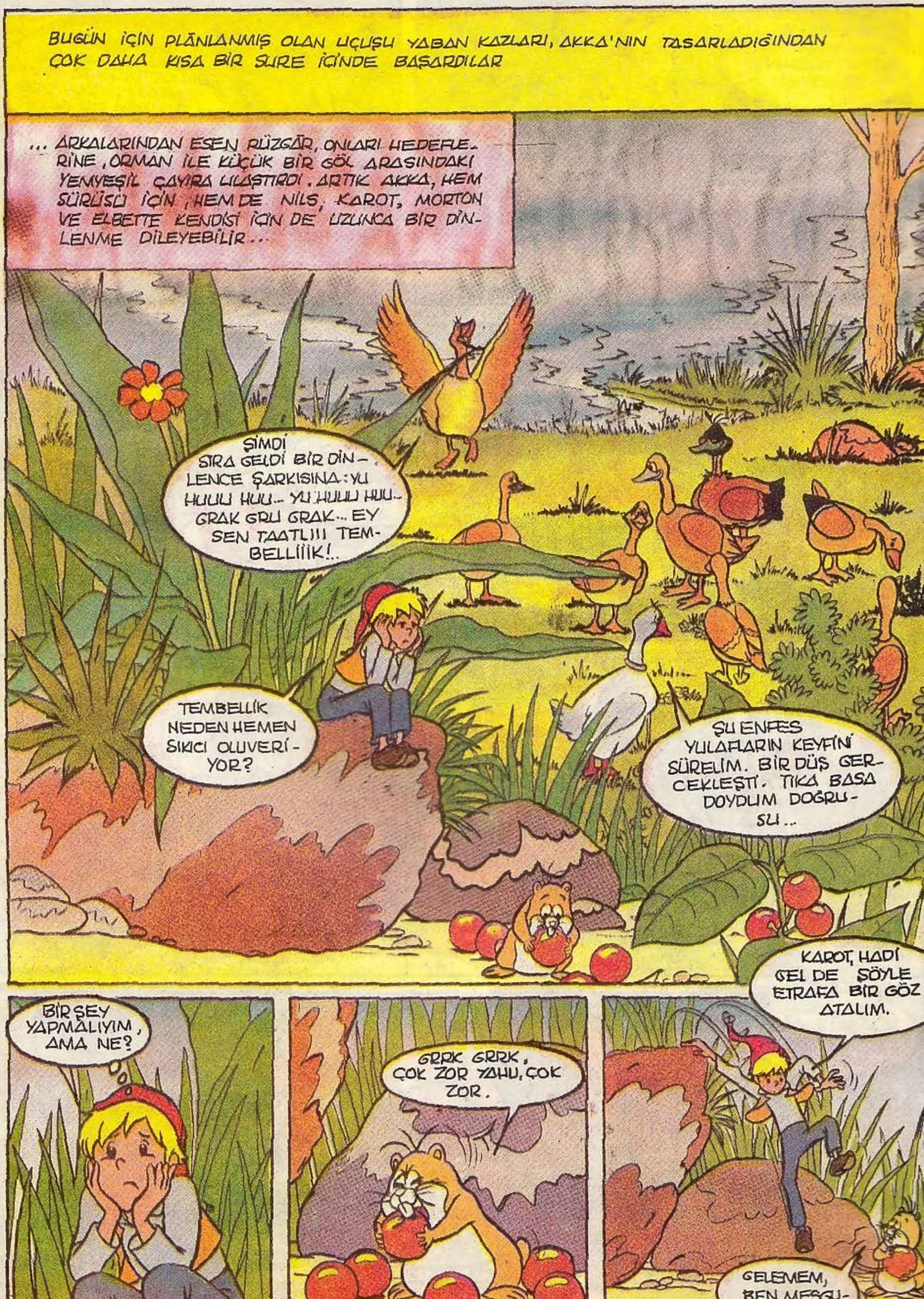

Galactica & Heidi

Galactica & Heidi

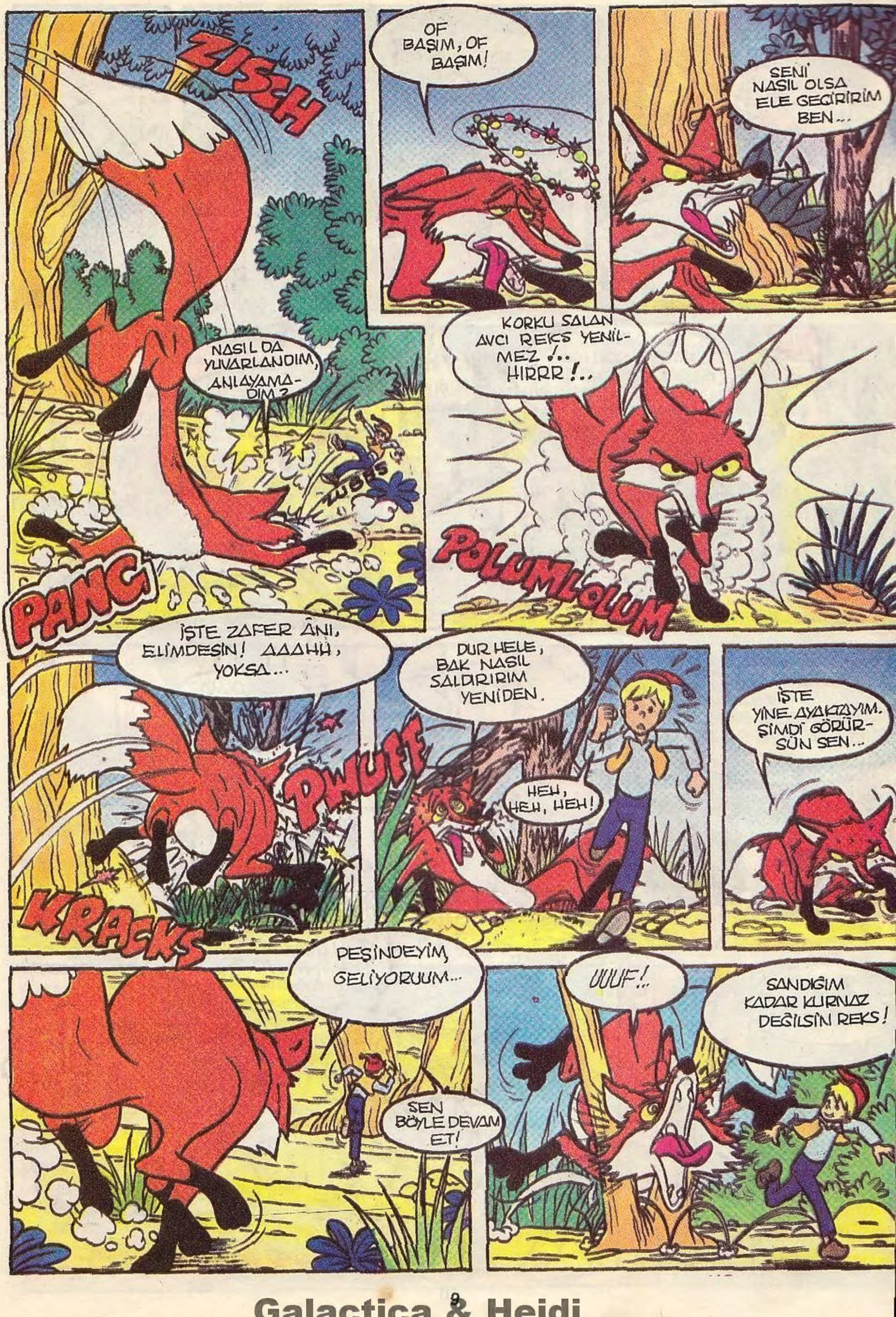

Galactica & Heidi

Galactica & Heidi

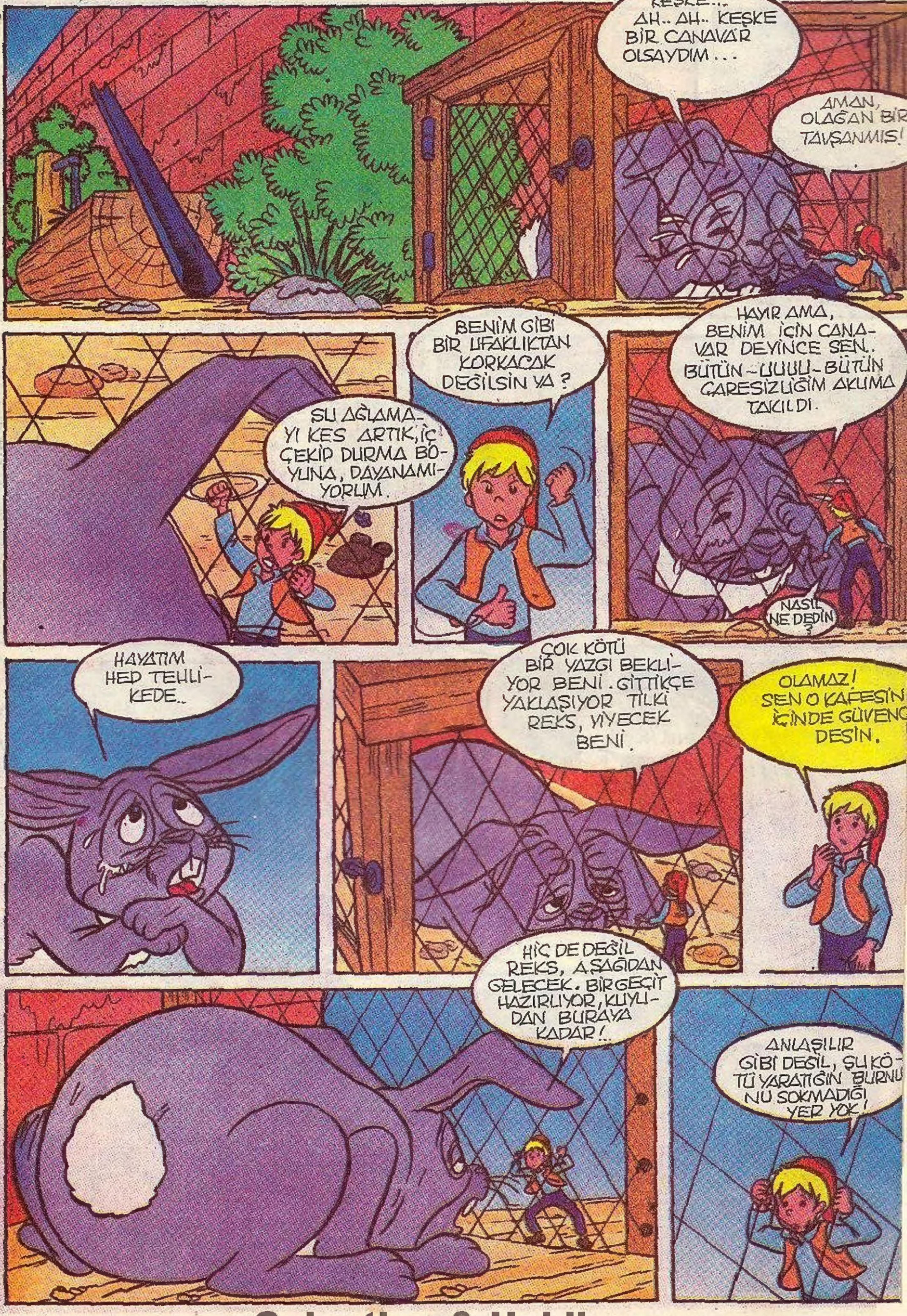

Galactica & Heidi

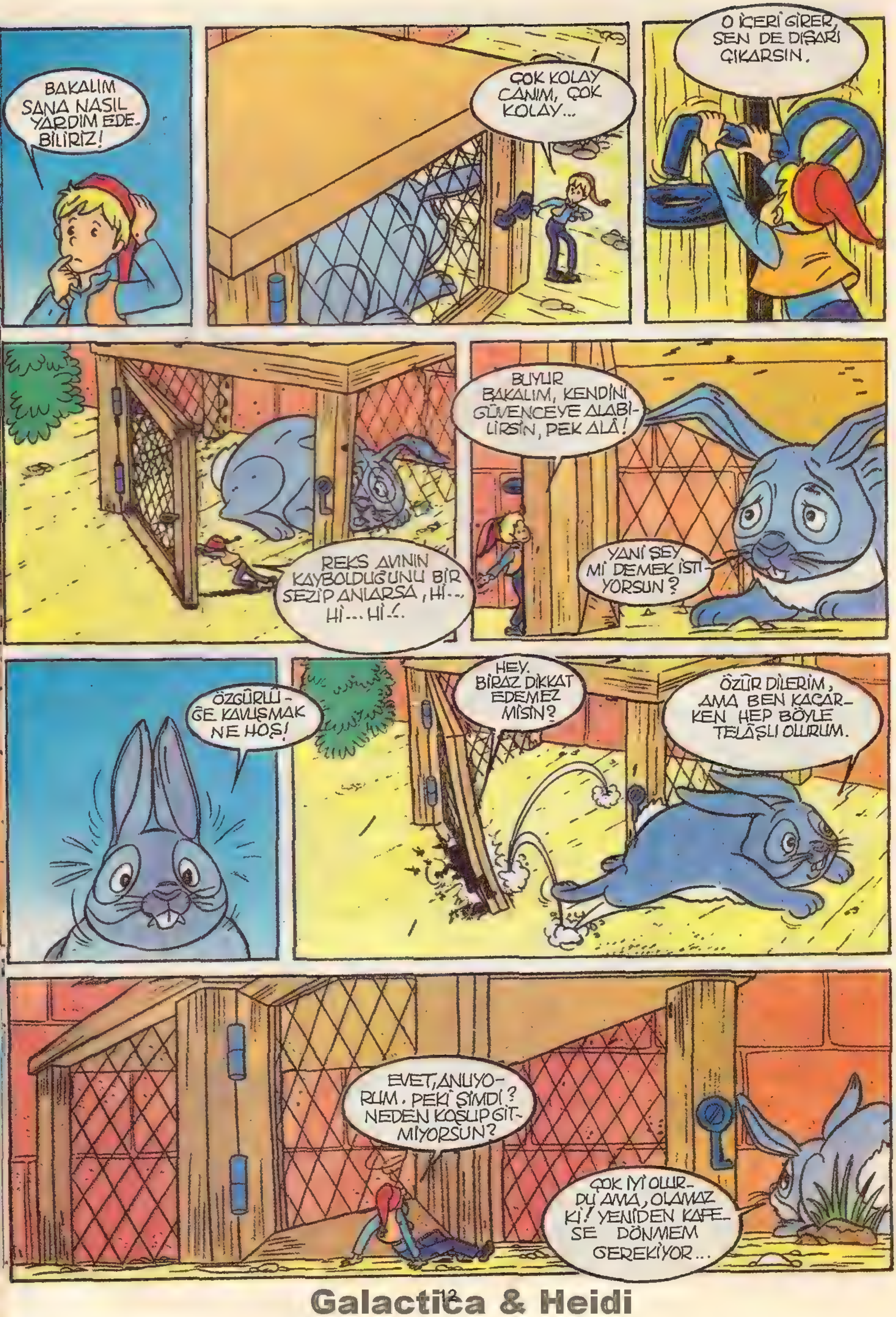

Galactica & Heidi

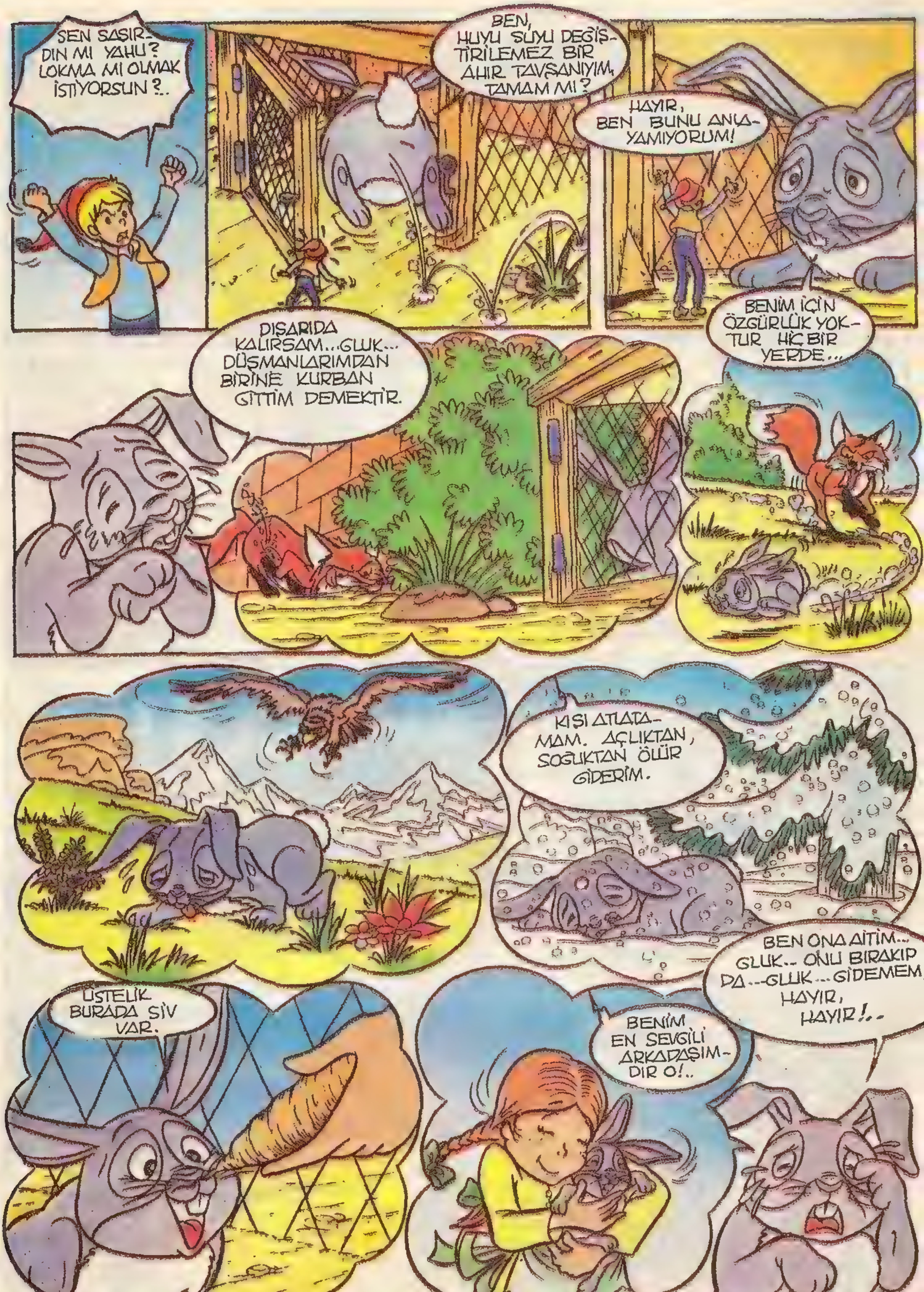
SEN ŞAŞIR-DIN MI YAHU? LOKMA MI OLMAK İSTİYORSUN ?..
BEN, HUYU SUYU DEĞİŞ-TİRİLEMEZ BİR AHIR TAVŞANIYIM, TAMAM MI ?
HAYIR, BEN BUNU ANLA-YAMIYORUM!
DIŞARIDA KALIRSAM...GLUK... DÜŞMANLARIMDAN BİRİNE KURBAN GİTTİM DEMEKTİR.
BENİM İÇİN ÖZGÜRLÜK YOK-TUR HİÇ BİR YERDE...
KIŞI ATLATA-MAM. AÇLIKTAN, SOĞUKTAN ÖLÜR GİDERİM.
ÜSTELİK BURADA SİV VAR.
BENİM EN SEVGİLİ ARKADAŞIM-DIR O!..
BEN ONA AİTİM... GLUK... ONU BIRAKIP DA...GLUK...GİDEMEM. HAYIR, HAYIR!..

Galactica & Heidi

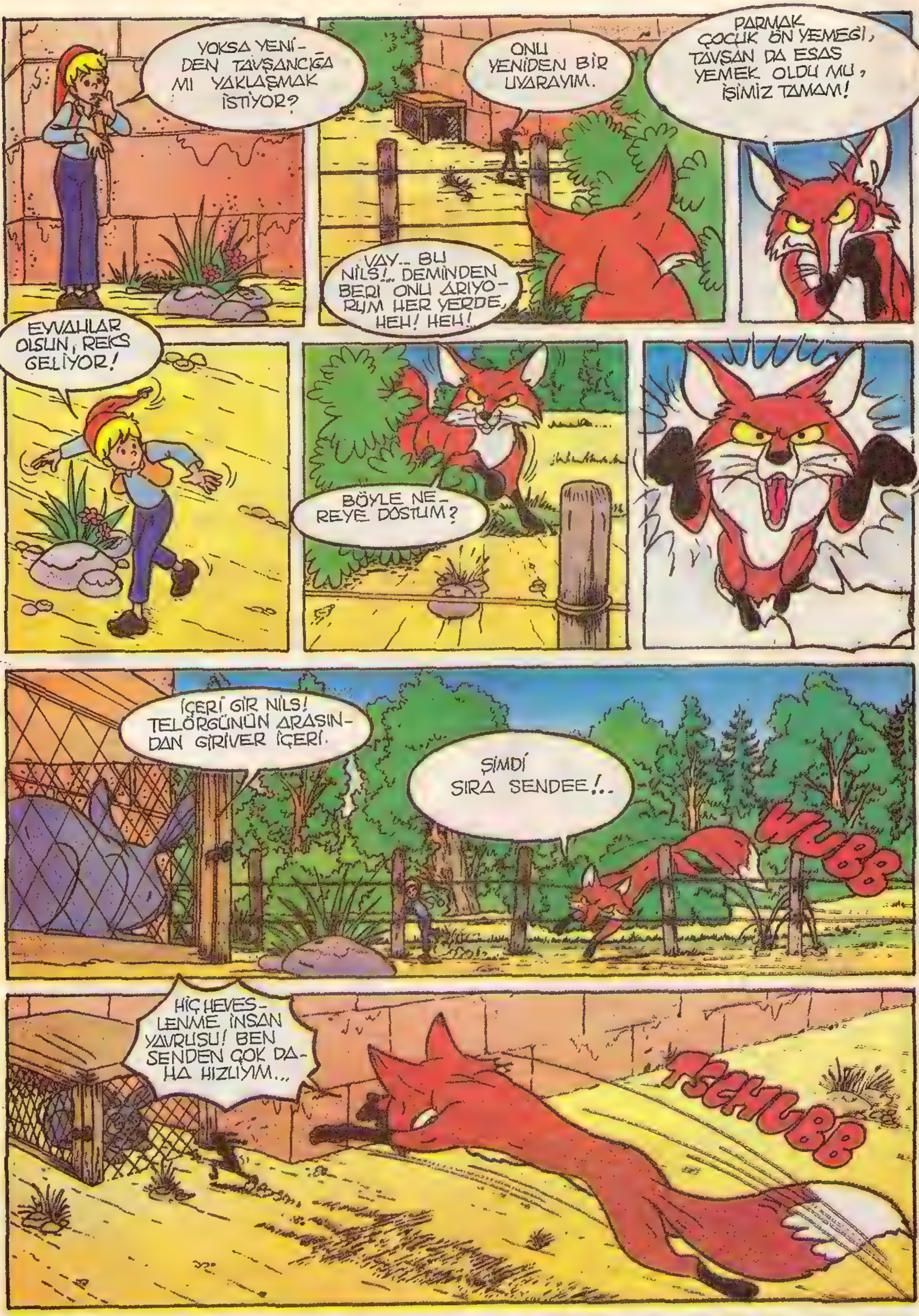
YOKSA YENİDEN TAVŞANCIĞA MI YAKLAŞMAK İSTİYOR?
ONU YENİDEN BİR UYARAYIM.
VAY.. BU NİLS!.. DEMİNDEN BERİ ONU ARIYORUM HER YERDE, HEH! HEH!
PARMAK ÇOCUK ÖN YEMEĞİ, TAVŞAN DA ESAS YEMEK OLDU MU, İŞİMİZ TAMAM!
EYVAHLAR OLSUN, REKS GELİYOR!
BÖYLE NEREYE DOSTUM?
İÇERİ GİR NİLS! TELÖRGÜNÜN ARASINDAN GİRİVER İÇERİ.
ŞİMDİ SIRA SENDEE!..
WUBB
HİÇ HEVESLENME İNSAN YAVRUSU! BEN SENDEN ÇOK DAHA HIZLIYIM...
TSCHUBB

KURTULDUM!
PLONG
VAZGEÇ REKSİ BENİ AVLAYAMAZSIN, O ŞANS SENDE YOK.
OLAMAZ! YİNE Mİ? HAYIR ... HRRR... OLAMAZ!..
VAZGEÇMEK Mİ?.. BEN HER İSTEDİĞİMİ ELDE EDERİM! ŞÖYLE YA DA BÖYLE...
ŞÖYLE YA DA BÖYLE DEMEKLE NEYİ KASTEDİYOR?
BİRAZDAN ANLARSIN, TAVŞANCIK. HEDEFE ULAŞMANIN HEP İKİ YOLU VARDIR.
HE, HE, HEE! ARKA KAPIDAN GELECEĞİM!
SİZİ BUGÜNDEN HAKLIYACAĞIM, ONU BİLMİŞ OLUN!
KAFESTE TIR TIR TİTRİYOR İKİSİ DE. TİLKİ REKS'İN NE ACIMASIZ OLDUĞUNU BİLİYORLAR. OC ALACAĞIM, ÖCCC!..
PEKİ, ŞİMDİ? DURUMUMUZ HİÇ DE PARLAK DEĞİL!

BU ARADA GÖL KENARINDAKİ ÇAYIRDA...
NİLS BİRAZDAN GEZİNTİDEN DÖNER, GELİP BENİ UYANDIRIR.
AMA NİLS, ÇOKTAN BURADA OLMALIYDI. ORTALIK NEREDEYSE KARARACAK!
BAŞINA BİR ŞEY GELMEMİŞ OLSA BARİ. ONU ARAMAK GEREK. MORTON, MORTON, NEREDESİN?
NİLS HÂLÂ GÖRÜNMEDİ, MORTON. BU İŞİN İÇİNDE BİR İŞ VAR...
BEN DE MERAK EDİYORUM. GİDİP BİR ARAYALIM ONU. ATLA SIRTIMA HADİ!..
NİLS'İN YANINDAN AYRILMAMALIYDIM.
NEREYE GİTTİĞİNİ BİR BİLEBİLSEYDİM...
ŞU ÖDEDE BİR ÇİFTLİK VAR. NİLS SON GÜNLERDE İNSAN ÖZLEMİ ÇEKİYORDU.
BÖYLE HİÇ BİRŞEY GÖREMİYORUM Kİ! DAHA ALÇAKTAN UÇUP BİR TUR AT MORTON...

KAFESİN İÇİNDE...
REKS, TOPRAĞI NASIL KAZIYOR DUYUYOR MUSUN? BİRAZDAN ÇIKIP GELİR.
ÖYLE YE BENZİYOR.
ARTIK HER ŞEY BİTTİ. ÜSTELİK DE NE GENCİZ.
GLUK! BEN YAŞAMAK İSTİYORUM, HAVUÇ YEMEK, SALATA YAPRAĞI KEMİRMEK İSTİYORUM...
YOKSA !?
YABAN KAZLARININ ÖNDERİ AKKA KESİNLİKLE BİR ÇARE BULUR.
SEN DE Mİ BENİ ÇARESİZ KORUYORSUN?
DURUMUMUZ UMUTSUZ.. GLUK!.. HAPI YUTTUK!..
YOK CANIM, KAZLARLA GERİ DÖNECEĞİM. ONLAR REKS'E NE YAPILACAĞINI BİLİRLER, SEN MERAK ETME!..
AYNI ZAMANDA
HAVA ALMAK İÇİN ÇIKMAM ÇOK İYİ OLDU DOĞRUSU... HEH, HEH, YOKSA OĞLAN SIVIŞIP GİDECEKTİ...
CESARET, HER ŞEY YOLUNA GİRECEK.
HRRR! HAYROLA DOSTUM, NEREYE?
ŞEY, İŞTE... HMM.. AYAKLARIM BİRAZ ACILSIN DEDİM..
KAFESE GERİ DÖN BAKAYIM. YOKSA HEMEN BURADA MİDEYE İNDİRİRİM SENİ!..

Galactica & Heidi

NİLS, BAKSANA BİRİ GELDİ...
NİLS, ŞAŞIRMIŞ DÜŞ KURUYOR... HEH, HEH, HEH!.. KONUŞUP DURUYOR.. SÖZÜM ONA REKS İLE... HIH, HIH! OYSA REKS FALAN YOK ORTADA.
REKS BURADA! KORU KENDİNİ MORTON, HAVALAAAN! HAVALAAN!
ŞUNU BİR YAKALAYABİLSEM, AH NE GÜZEL OLUR-DU...
BRRRS
HAVALANDI BE!.. HRRR.!.. YAKALAYAMADIK!
AKKA İLE ÖTEKİLERİ YARDIMA ÇAĞIR, MORTON! ÇABUK OL!
TAMAM! TEZELDEN GETİRİRİM ONLARI!
SİZİ KURTARACAĞIZ!
HEH, HEH! ONLAR GELİNCEYE KADAR... HEH, HEH!
BOŞUNA UMUDA KAPILMAYIN. SANDIĞINIZDAN DAHA İLERLEMİŞ DURUMDAYIM.

TOPRAK KAZMAKTAN ÇOK SUSADIM!
HADİ BAKALIM, ŞİMDİ TAZE KUVVETLE İŞİN SONUNU GETİRELİM.
ÖNCEDEN DUYULAN SEVİNÇ EN BÜYÜK SEVİNÇTİR. İŞ BAŞINA!
KEYFİN YERİNDE GÖRÜNÜYOR.
BİR FİKRİM VAR!..
NASIL BİR FİKİR?
KURTULMAMIZ İÇİN!
KENDİMİZ İŞE GİRİŞMELİYİZ. MORTON İLE ÖBÜR KAZLAR NE ZAMAN GELİRLER, KİM BİLİR?
BU SIRADA...
İŞTE YABAN KAZLARI MORTON, UÇUŞTALAR..
BEN DE KÖR DEĞİLİM HERHALDE.
İŞTE BİZİM SÜRÜ!
HATIRLADIĞIMA GÖRE, AKKA GECEYİ GEÇİRMEK ÜZERE EN YAKINDAKİ GÖLE İNMEYİ DÜŞÜNÜYORDU.
ÇABUK, ONLARA YETİŞMELİYİZ.
İMDAT DİYE BAĞIRAN MI VAR?
YARDIM, EDİN DURUN! NİLS'İN BAŞI DERTTE!
REKS YEMEK İSTİYOR ONU, İMDAAAT!..

YAYIN HAKKI: MİLLİYET YAYIN A.Ş. © Merchandising München KG Kesim Ajans, 1985
Galactica & Heidi

Kafesten kaçış

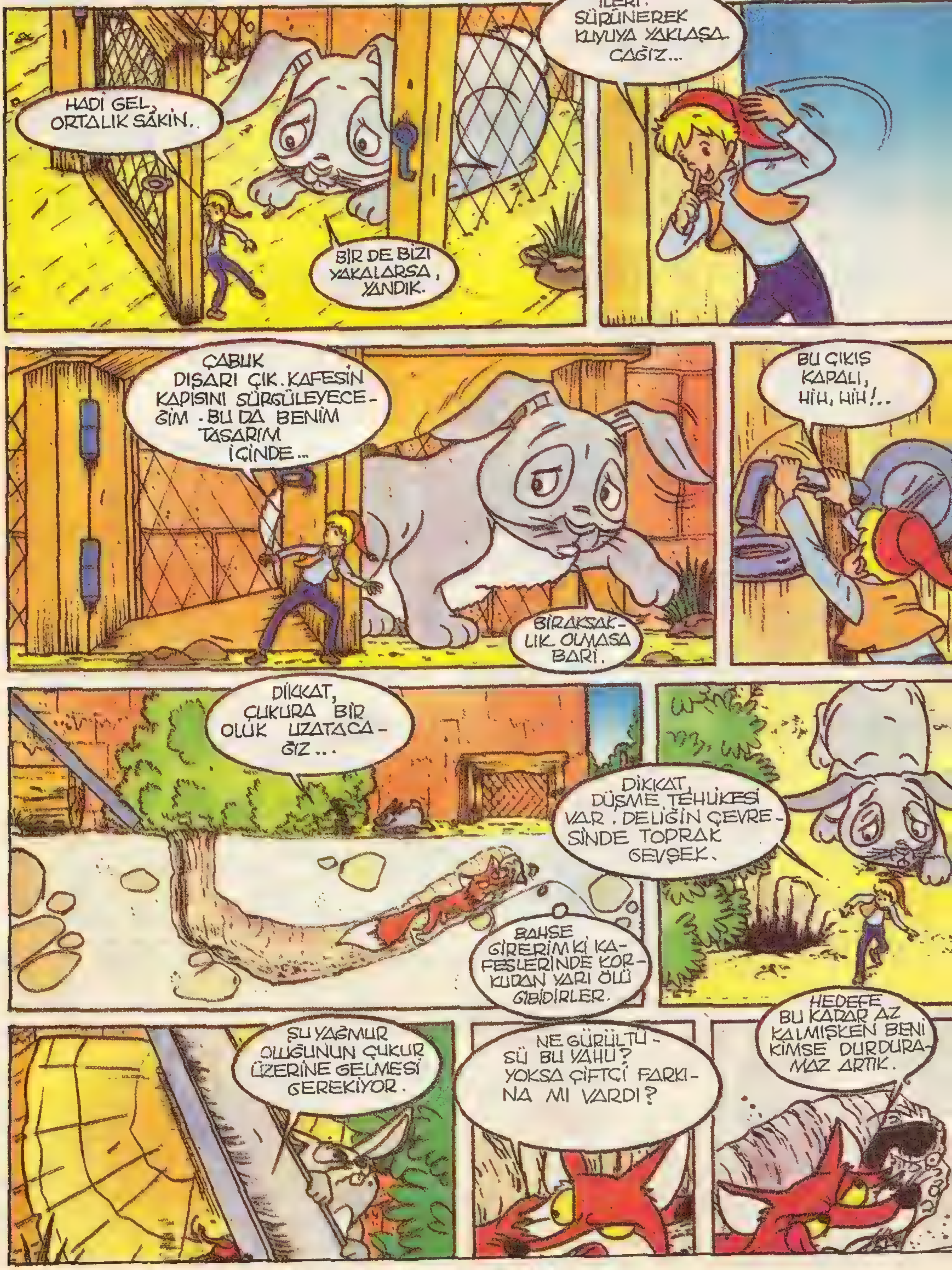

Galactica & Heidi

Galactica & Heidi

BOĞULA-CAĞIM!..
... ÇAMURA BATACAĞIM. BU YÜREKLİ AVCI İÇİN NE ACI BİR SON.
SUDAN KORKAN BİR AVCI İÇİN. HİHİ Hİ !..
HEHEHE!. AYAKLARININ ISLANMASINA HİÇ GELEMEZ. HEH, HEH... ANLAŞILIR DEĞİL BİR DE BUNDAN KORKUYORDUM. HOH HOH HOH!
HEH, HEH!
NASIL BAŞARDIK DEĞİL Mİ TAVŞAN KARDEŞ?
BU SIRADA...
DAHA DA MI UZAKTA?
NEREDEYSE GELDİK SAYILIR. ÇİFTLİK ŞU AĞAÇ KÜMESİNİN HEMEN ARDINDA...
GELDİK İŞTE. BEN ALÇALIYORUM. DİKKAT!..
HEEY.. ŞU AŞAĞIDA DANSEDENE DE BAKIN!
CİN FİKİRLİ OĞLAN KENDİ KENDİSİNE YARDIMCI OLDU...
KURNAZ TİLKİ ÇUKURDA... HOPLA, HOPLA, HOPLA!..

REKS KAFESTE, ÇUKUR DA AĞZINA KADAR SUYLA DOLU...
KUTLARIM!
BRAVO NILS, YAŞASIN NILS...
SANA BİR ŞEY OLMAMIŞ, ÇOK SEVİNÇLİYİM.
NILS HAYATIMI KURTARDI!
ŞU TİLKİ YE-MEKTEN BAŞKA BİR ŞEY DÜŞÜNMÜ-YOR. NE İĞRENÇ!
BUYURUN EFENDİM, O KÖTÜ YARATIĞI GÖREBİLİR-SİNİZ...
NE DÜŞÜNDÜĞÜMÜ-ZÜ ONA AÇIKÇA SÖYLEYECE-SİZ!
SİZİ UYARRRIYOOR-RUUMM..YANIMA YAKLAŞANI YERİM. HRRR!..
HE, HE, HE!.. YERMİŞ.. BOZGUNCU N'OLACAK!
YUMURTA-DAN YENİ ÇIKMIŞ BİR KAZ KADAR ZAVALLI ASLINDA HI, HI, HI!
OBURLUKTAN GÖZLERİ HİÇ BİR ŞEY GÖRMEZ OLMUŞ. HAHAHA!
HRRR!.. ÖC ALACAĞIM SAAT GELECEK...
ÇEVRİLME-MİŞ!..
SEN GÜ-NÜN KAHRA-MANISIN!
ALÇAK GÖNÜLLÜLÜK BİR SÜS-TÜR, SEVGİLİ NILS. GERÇEĞE SAYGILIYIZ. SENİN KURTAR-MA HAREKÂTIN HARİKAY-DI. SENİNLE HEPİMİZ GURUR DUYUYORUZ.
YOK CANIM, O KADAR DA DEĞİL!

HER EĞLENCENİN BİR DE EĞLENCELİ YEMEĞİ OLMALI..!.
DOĞRU SÖYLEDİN, LASSE BİR DE EĞLENCELİ YEMEĞİ OLMALI.
TRA LA LA... GA.. GA..GA!.
SENİN KAFES TUTULMUŞ, TAVŞANCIK. SEN AÇIKTA VE ÖZGÜR YAŞAYACAKSIN.
HAYIIR HAYIR! SİV GELİP DE TİLKİYİ GÖRÜNCE BABASINA HABER VERİR, O DA TÜFEĞİNİ ALIR GELİR... GÜMM... EVİM BANA KALIR YİNE...
GÜMM... DUYDUN MU NE DİYOR!
KÖTÜLÜKTEN ZEVK ALIYORLAR, VAY CANINA, BU KAZLAR NE KÖTÜ KAREKTERLİ YAHU!
PFLATSCH
İMDAT, KIZ GELİYOR, N'OLUR KURTARIN BENİ, GÜMMM!.. İSTEMİYORUM!
SEVGİLİSİNİN NE KADAR DEĞİŞTİĞİNİ GÖRÜNCE ŞAŞKINA DÖNECEK.
ÇABUK, KAÇALIM, YOKSA HEPİMİZİ BİR YERE TIKARLAR!..
YARDIM EDİN BANA!
SEVİMLİ GÖRÜNMEYE ÇALIŞAYIM. KIZ TAVŞAN SANSIN BENİ...
BİR HAYVANIN ÖLDÜRÜLMESİNE GÖZ YUMAMAM. ÇUKURDAKİ SU ÇEKİLİNCE KAÇABİLİRSİN, REKS!..
SİV YEMEĞİNİ GETİRİYOR, ŞEKERİM.

BANA DA YER AÇIN DOSTLARIM. NE OLACAĞINI MERAK EDİYORUM. REKS İÇİN BİR KAÇIŞ YOLU HAZIRLADIM, NE OLUR NE OLMAZ...
N'OLUR GÜM GÜM ETMESİN!..
ÜFF! NE KORKUNÇ ŞEY TANRIM!
BABA, BABA!.. KAFESTE BİR TİLKİ VAR.
KAFESTE Mİ? DAHA NELER, ÖYLE ŞEY OLMAZ!
HEM SİV TİLKİ İLE TAVŞANI BİRBİRİNDEN AYIRDEDEBİLİR ÜSTELİK..
TİLKİ TAVŞANCIĞIMI YEMİŞ... UUU-UUU!..
SAKİN OL, YAVRUM!
GEL DE KENDİ GÖZLERİNLE GÖR, BABACIĞIM.
ÇABUK, OL!..
SU ÇEKİLDİ Mİ ACABA?..
GELİYORLAR, İMDAT!
VE BÖYLECE...

ÖF, ÇAMURA BATMIŞ HER YER. GERİ ÇEKİLMENİN BÖYLESİ HİÇ DE ONURLU DEĞİL!
HEM KİR PAS İÇİNDEYİM HEM DE AÇ, BU KADARI DA FAZLA. AMA BANA KENDİMDEN BAŞKA ACIYAN VAR MI?..
HANİ, TİLKİ NEREDE?
BİRAZ ÖNCE BURADAYDI... UUU.. BURADA HAYALETLER Mİ DOLAŞIYOR?..
HAA, ŞURADA İZLER VAR GERÇEKTEN, ŞU ÖTEDE DE BİR DELİK... ORADAN KAÇTI HERHALDE.
BABA, NE YAPACAKSIN?..
TÜFEĞİMİ ALACAĞIM!..
ŞU TİLKİ BİR DAHA KÖTÜLÜK EDEMESİN.
YENİDEN GELİRSE...
...ONU...
...ÇOK GÜZEL KARŞILAYACAĞIM.
VARTAYI ATLATTIK SAYILIR!
UMARIM AKILLISINDIR REKS, BİR DAHA BURALARDA GÖRÜNMEZSİN...
SİZ GÜLÜN, GÜLÜN, SİZİNLE SONRA HESAPLAŞACAĞIM!..

Galactica & Heidi

Galactica & Heidi

Galactica & Heidi

Galactica & Heidi

Galactica & Heidi

AMANIN NE DE YAĞLI AVLAR.
KÜREKÇEKMEYİN ARTIK. KAYIK OLABİLDİĞİNCE SESSİZ OLMALI...
SÜRÜNÜN ORTASINA NİŞAN ALIYORUM, VURACAĞIM GARANTİ.
BANG
PLATSCH
ŞURAYA BAK, BİR DE EVCİL KAZ VAR.
ONU DAHA SONRA HAKLARIZ...
HMMM, TAM DA PAZAR ŞÖLENİ İÇİN YAĞLI BİR PARÇA.
İŞTE ŞU BEYAZI EVCİL KAZ. SENİ HAKLADIM GİTTİ YAVRUM.
BANG
BALIKÇI DEĞİL BUNLAR, BİZE ATEŞ EDİYORLAR...
BANG

Galactica & Heidi

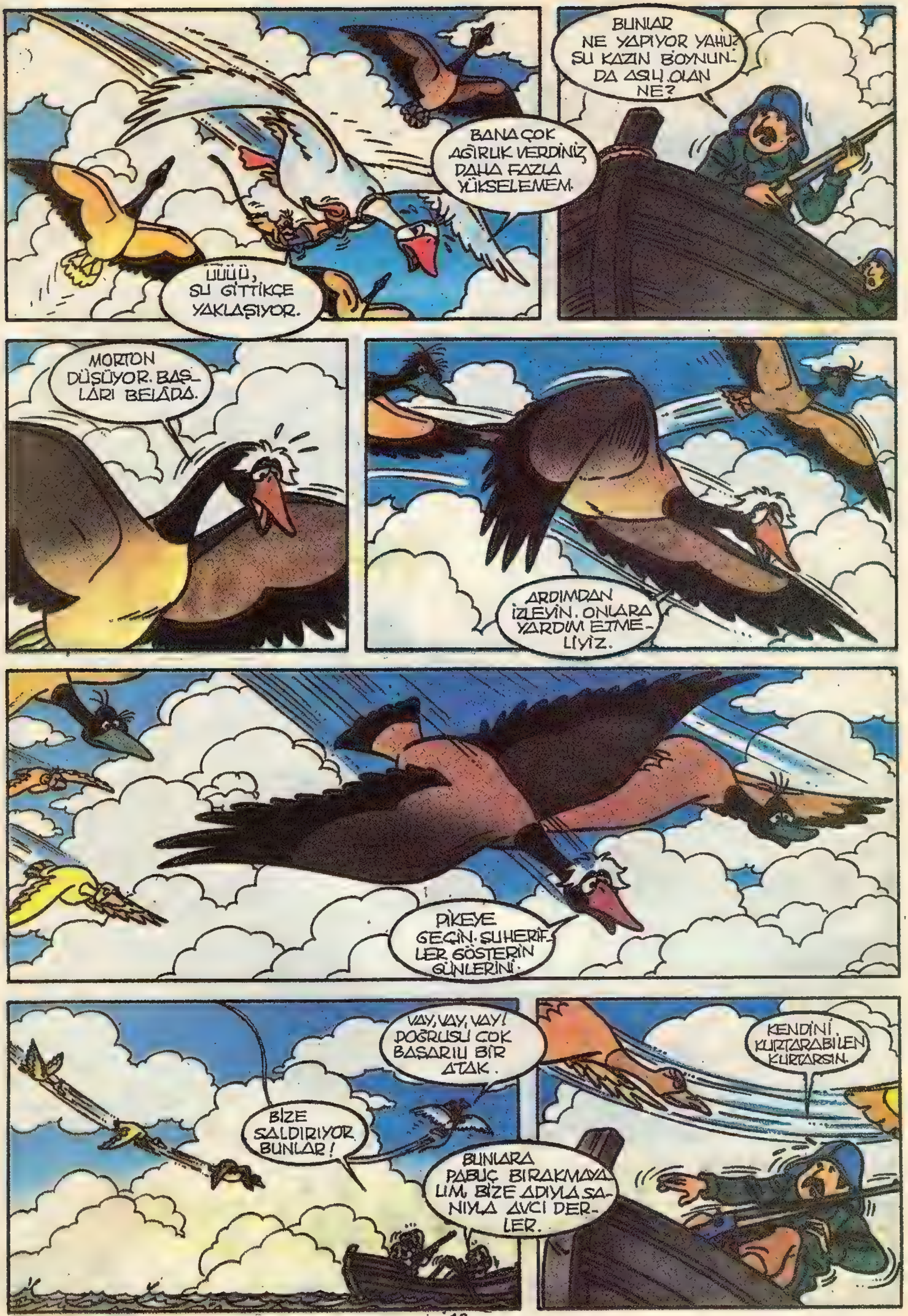

Galactica & Heidi

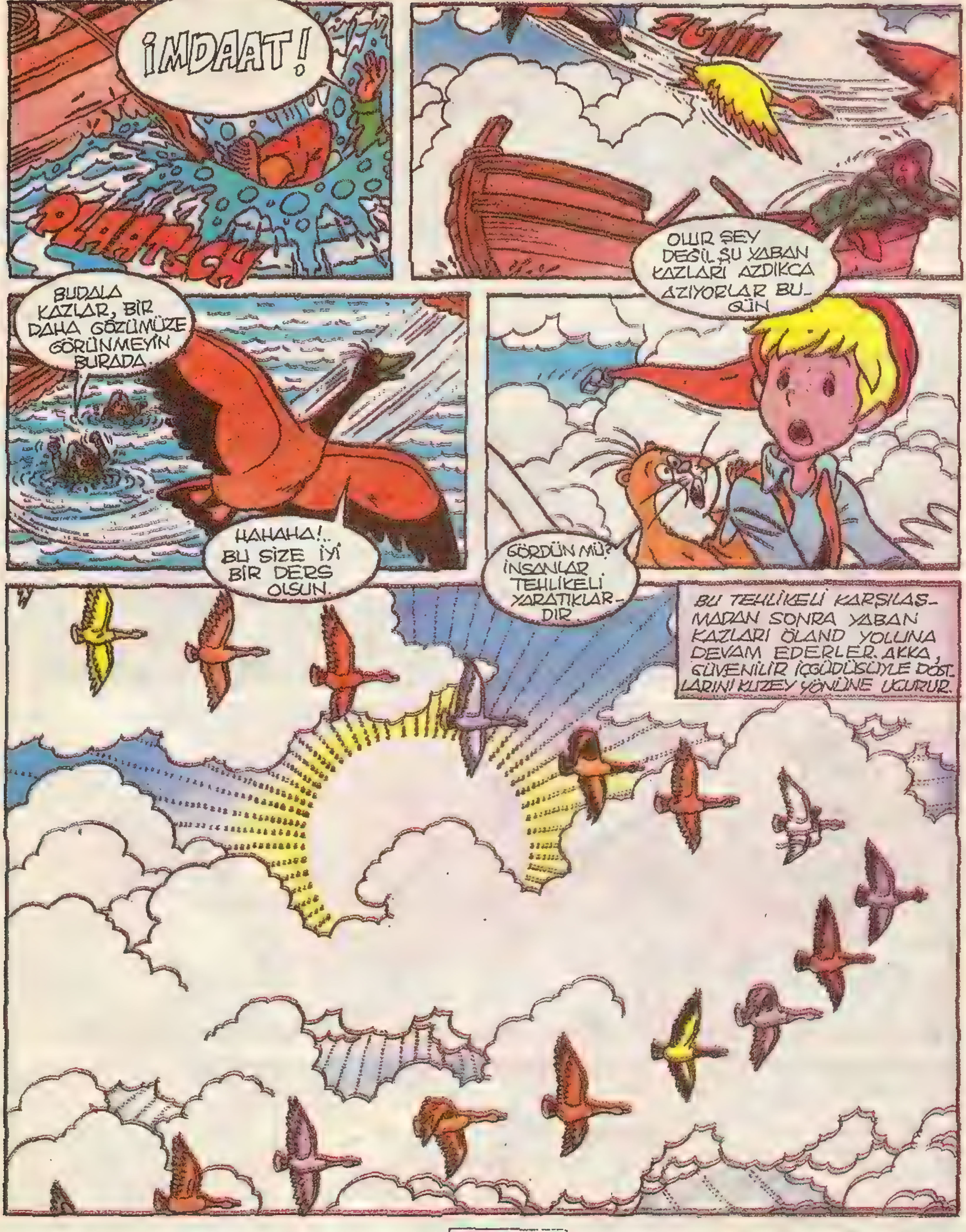

Milliyet YAYINLARI

MİLLİYET YAYINLARI Prof Kâzım İsmail Gürkan Cad. No: 10 Cağaloğlu-İSTANBUL Tel: 526 83 86

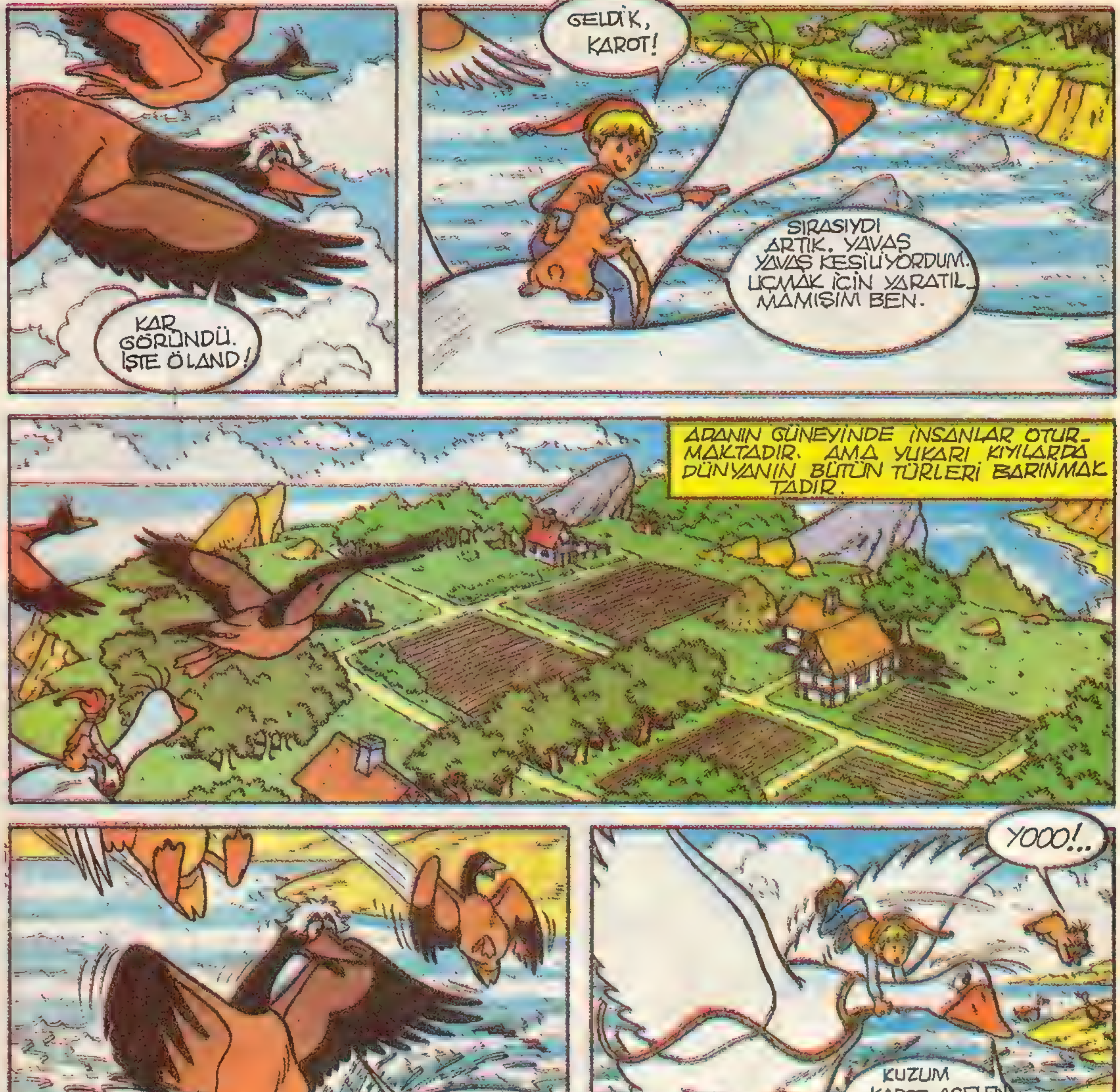

Galactica & Heidi

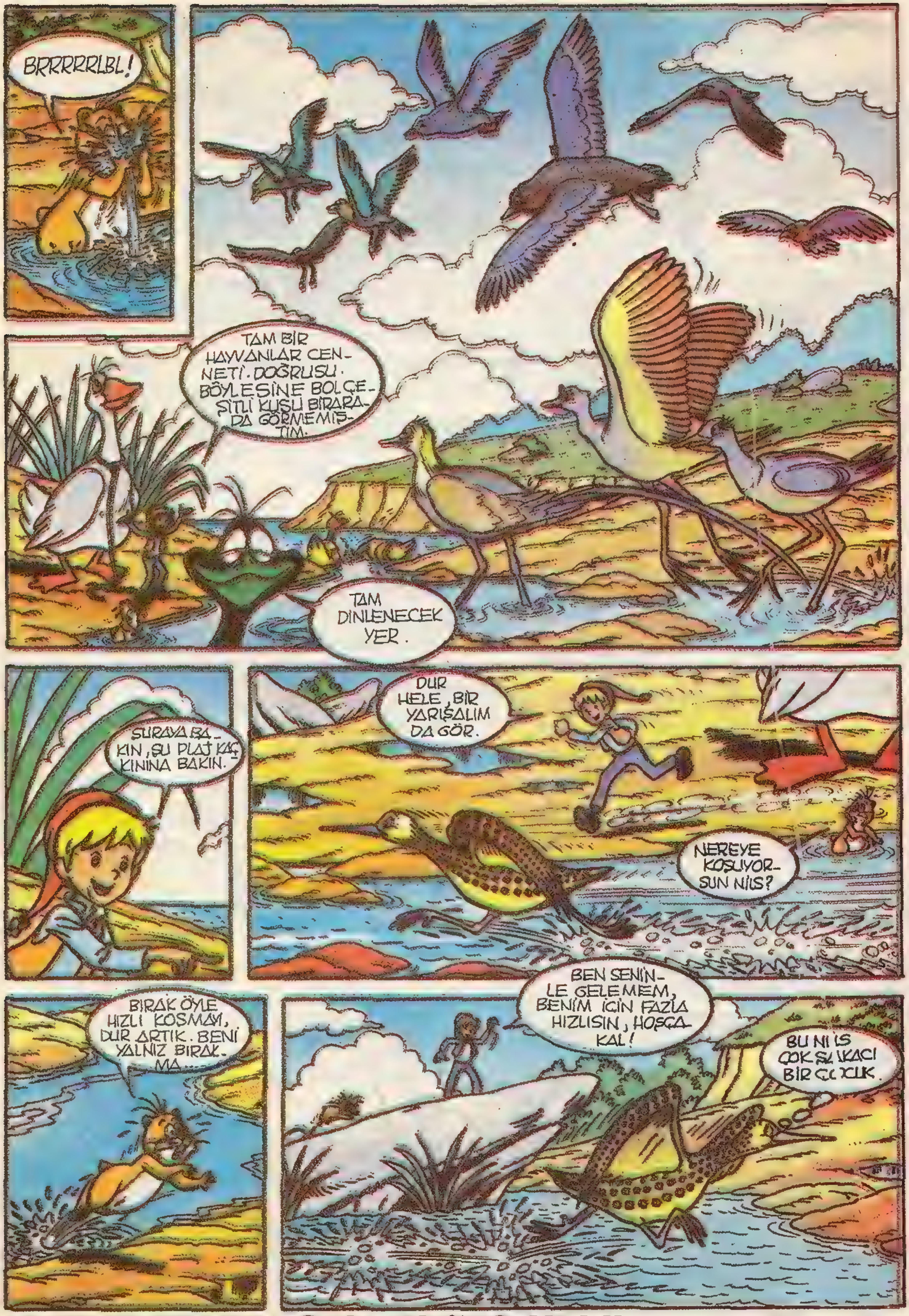
BRRRRRLBL!
TAM BİR HAYVANLAR CENNETİ. DOĞRUSU BÖYLESİNE BOLÇEŞİTLİ KUŞU BİRARADA GÖRMEMİŞTİM.
TAM DİNLENECEK YER.
ŞURAYA BAKIN, ŞU PLAJ KAÇKININA BAKIN.
DUR HELE, BİR YARIŞALIM DA GÖR.
NEREYE KOŞUYORSUN NİLS?
BIRAK ÖYLE HIZLI KOŞMAYI, DUR ARTIK. BENİ YALNIZ BIRAKMA...
BEN SENİNLE GELEMEM, BENİM İÇİN FAZLA HIZLISIN, HOŞÇAKAL!
BU NİLS ÇOK ŞAKACI BİR ÇOCUK.

Galactica & Heidi

SÜRECEK

Tehlike var

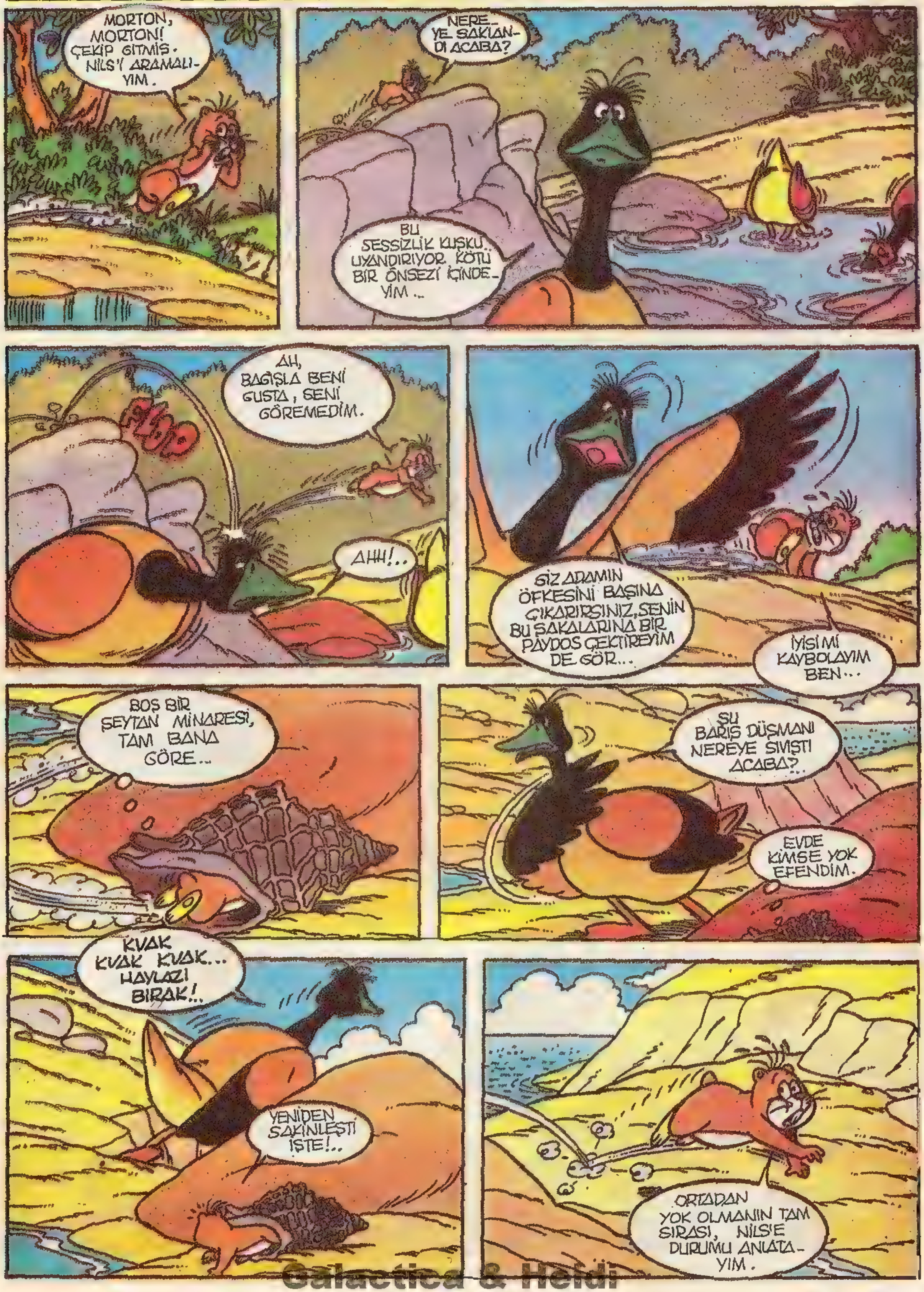

Galactica & Heidi

Galactica & Heidi

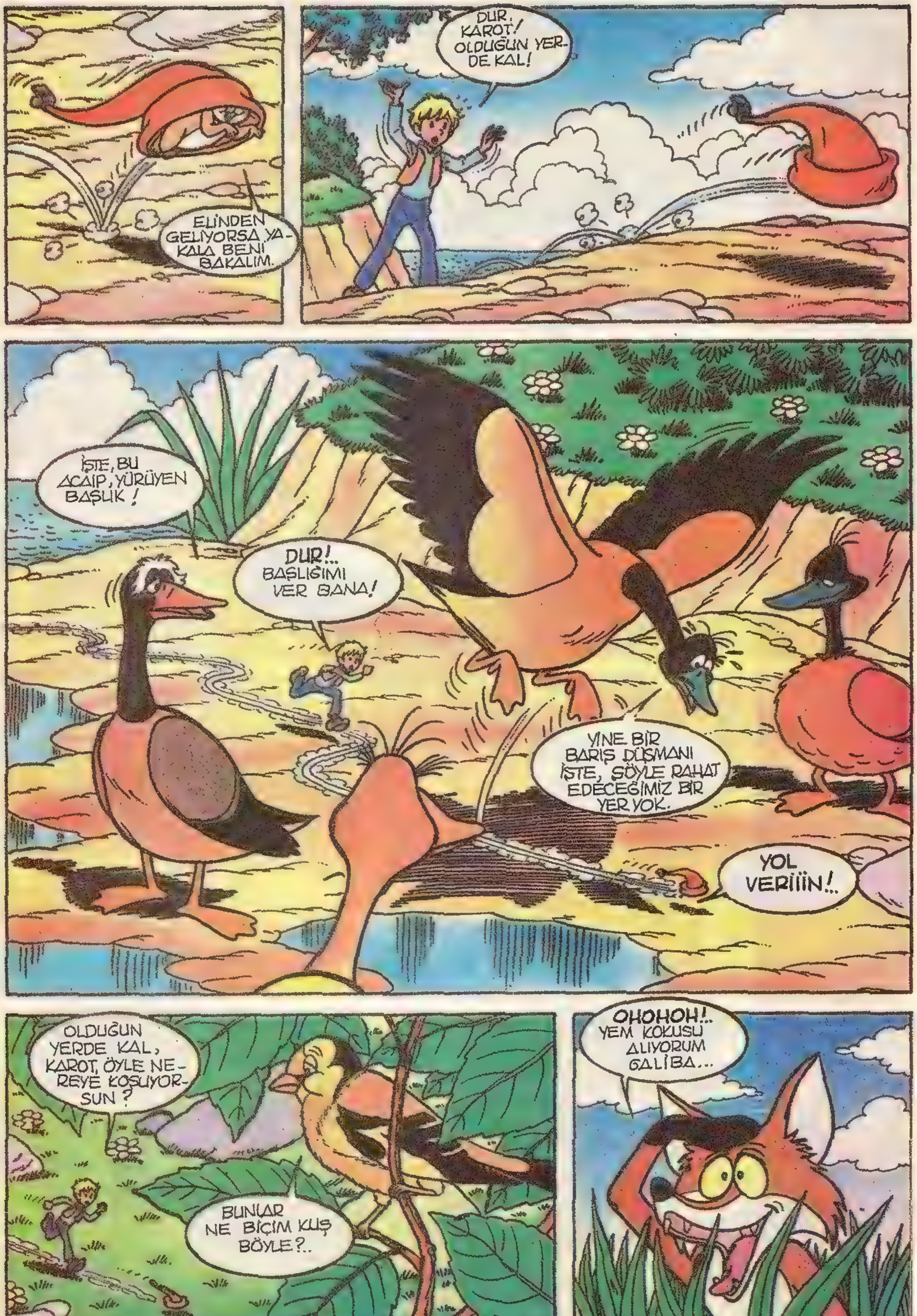

Galactica & Heidi

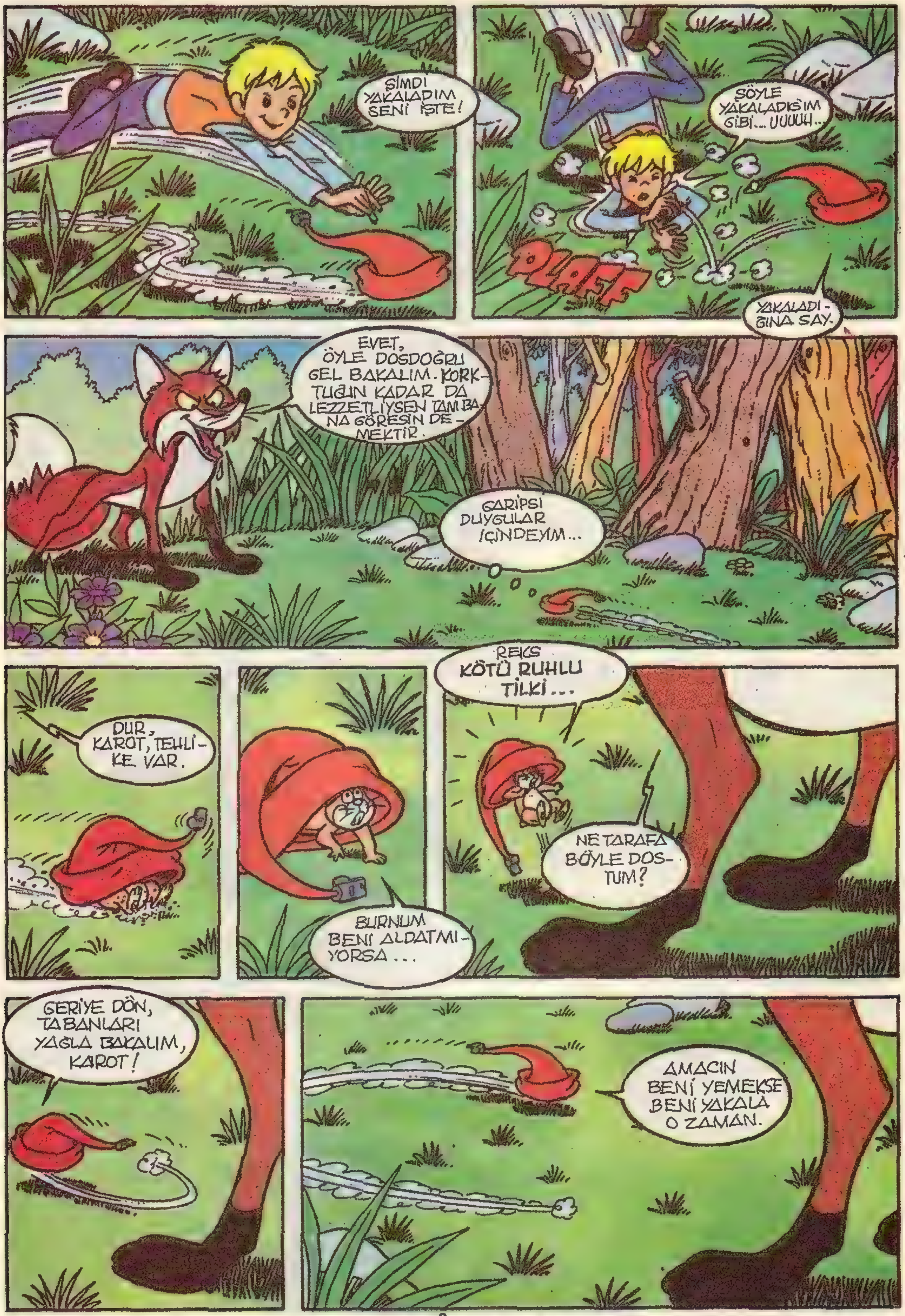
ŞİMDİ YAKALADIM SENİ İŞTE!
SÖYLE YAKALADIĞIM GİBİ... UUUUH...
PLAFF
YAKALADIĞINA SAY.
EVET, ÖYLE DOSDOĞRU GEL BAKALIM. KORKTUĞUN KADAR DA LEZZETLİYSEN TAM BANA GÖRESİN DEMEKTİR.
GARİPSİ DUYGULAR İÇİNDEYİM...
DUR, KAROT, TEHLİKE VAR.
BURNUM BENİ ALDATMIYORSA...
REKS KÖTÜ RUHLU TİLKİ...
NE TARAFA BÖYLE DOSTUM?
GERİYE DÖN, TABANLARI YAĞLA BAKALIM, KAROT!
AMACIN BENİ YEMEKSE BENİ YAKALA O ZAMAN.

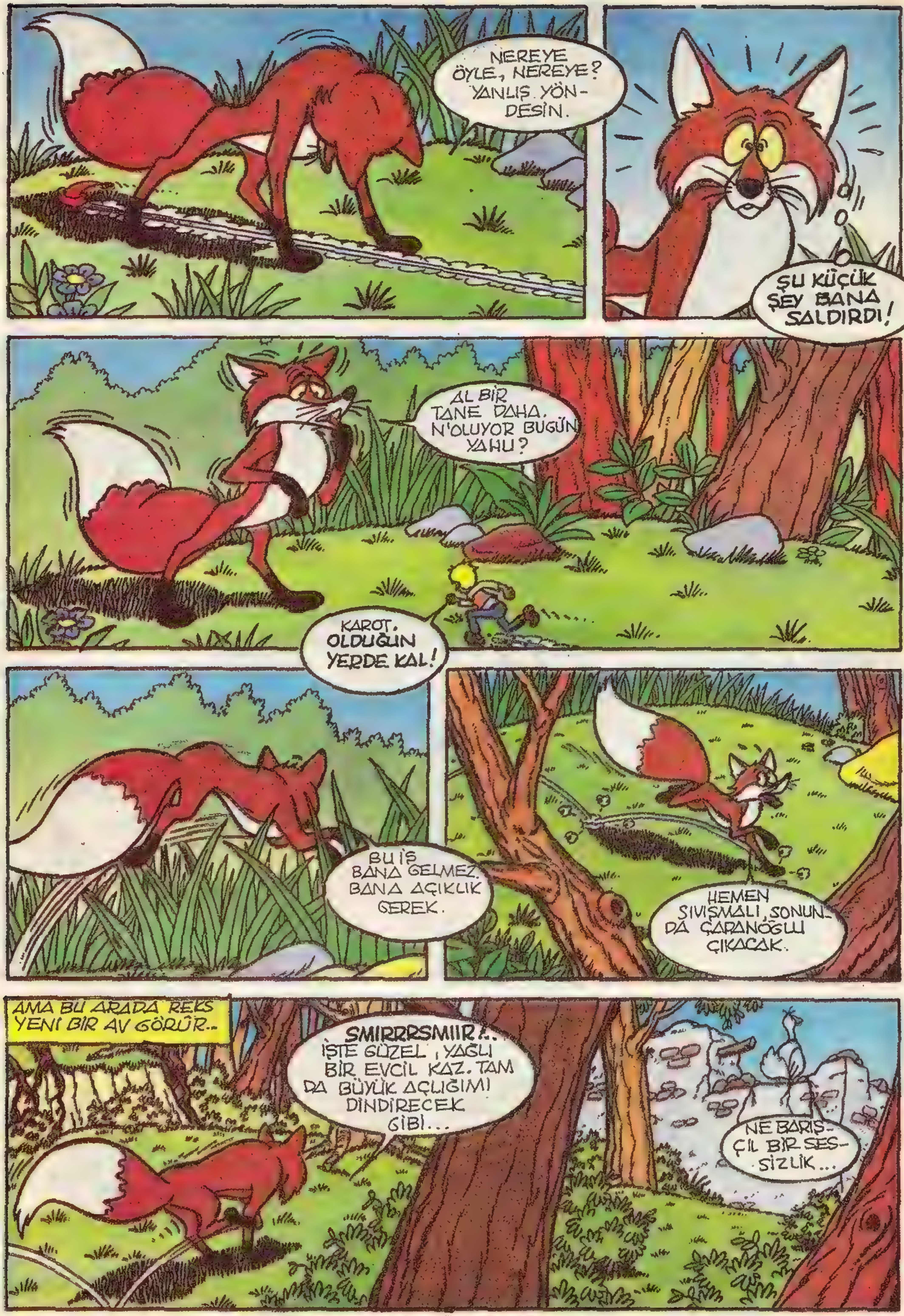

Galactica & Heidi

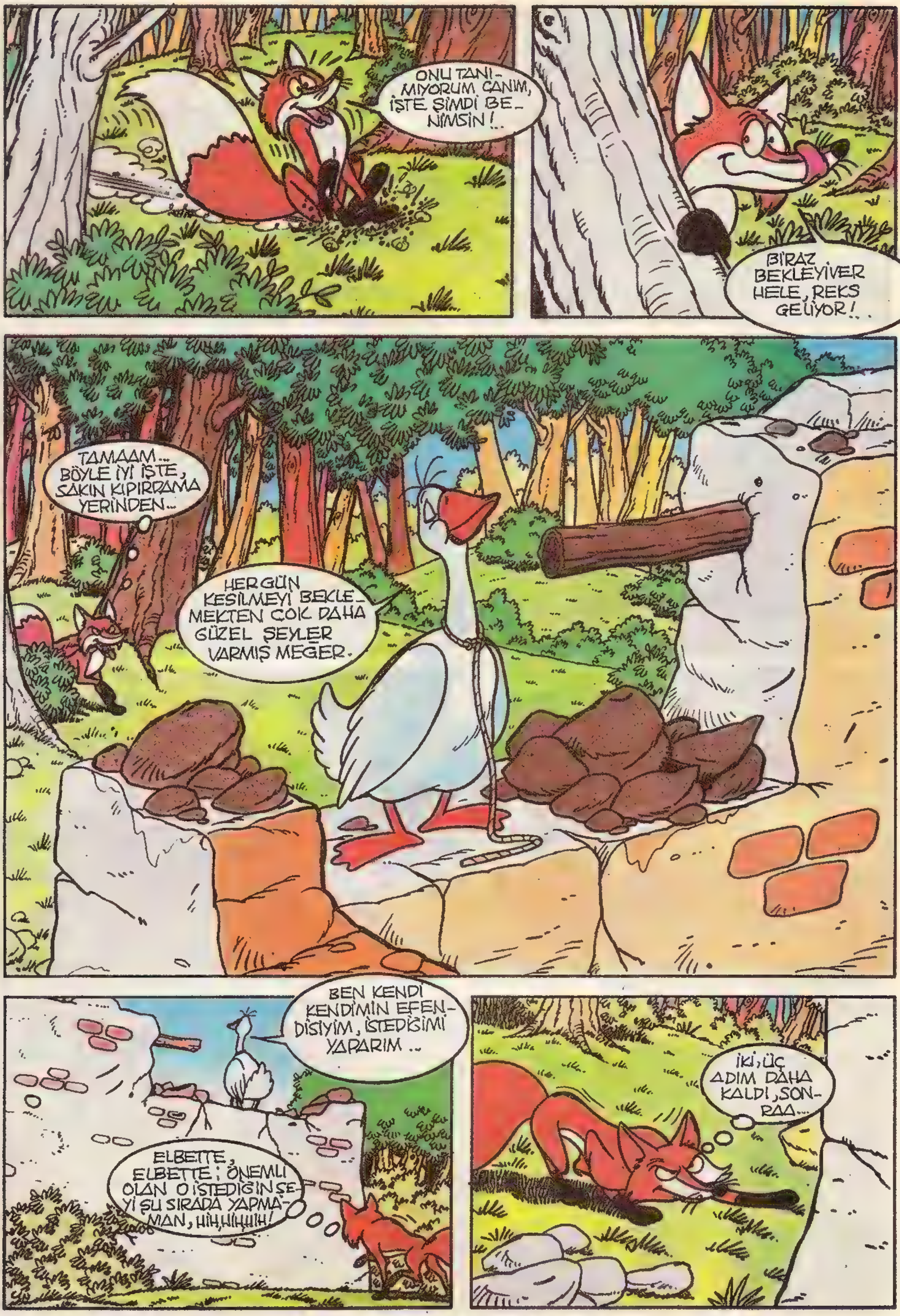
ONU TANIMIYORUM CANIM, İŞTE ŞİMDİ BENİMSİN!..
BİRAZ BEKLEYİVER HELE, REKS GELİYOR!..
TAMAAM... BÖYLE İYİ İŞTE, SAKIN KIPIRRAMA YERİNDEN...
HER GÜN KESİLMEYİ BEKLEMEKTEN ÇOK DAHA GÜZEL ŞEYLER VARMIŞ MEĞER.
BEN KENDİ KENDİMİN EFENDİSİYİM, İSTEDİĞİMİ YAPARIM...
ELBETTE, ELBETTE; ÖNEMLİ OLAN O İSTEDİĞİN ŞEYİ ŞU SIRADA YAPMAMAN, HİH, HİHHİH!
İKİ, ÜÇ ADIM DAHA KALDI, SONRAA...

Galactica & Heidi

AAAH!..
POINK
BUGÜN AV İÇİN UYGUN BİR GÜN OLMASA GEREK...
MORTOON, KAROOT!..
İKİSİ DE KAYBOLDU ORTADAN...
YARDIM GETİRMELİ-YİM...
AKKA, AKKA... MORTON'U GÖRDÜNÜZ MÜ? KAROT'U?
HAYIR, GÖRMEDİK, AMA UZAKTA DEĞİL-DİRLER.
YİNE ŞU NILS Mİ?
ADA PEK BÜYÜK DEĞİL Kİ...

Galactica & Heidi

Galactica & Heidi

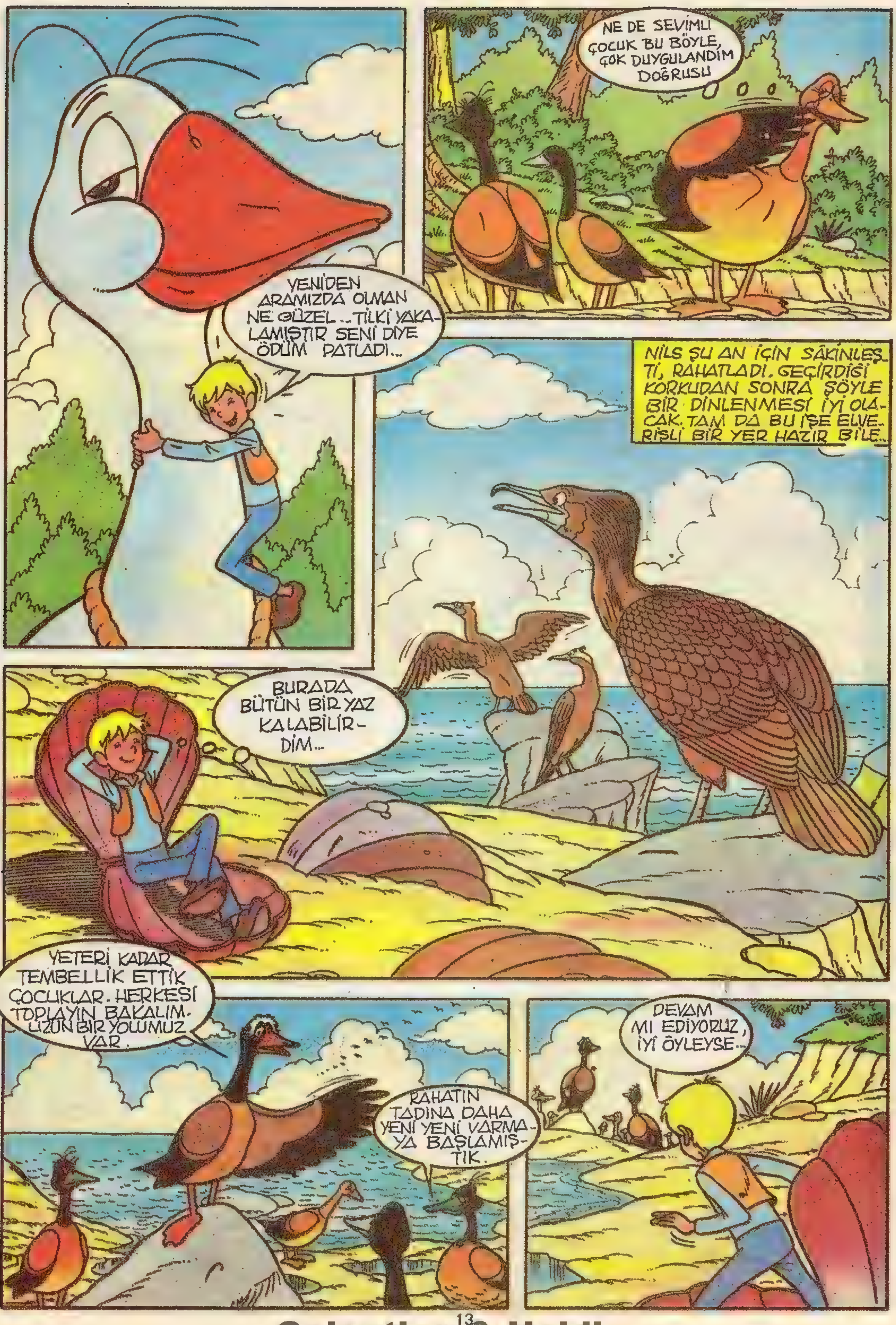

Galactica & Heidi

Galactica & Heidi

Galactica & Heidi

YAPRAKLAR ARASINDA KAYBOLDU. BELKİ DE YUVASI BURADADIR.
KOCA BİR KİRPİ AİLESİ KAROT DA ARALARINDA...
CHIPPP CHIPPP
HEPSİ DE RAHAT RAHAT UYUYOR. ONLARI UYANDIRMAM. BENİMLE GEL.
ŞÖYLE ONLARI UYANDIRMADAN YAVAŞÇACIK...
VAAY, DEMEK BURADASIN NILS.
ARTIK ELİMDESİN HAYLAZ KAROT!
ÖYLE DE GÜZEL BİR DÜŞ GÖRÜYORDUM Kİ...
SENİ BULAMASAYDIM YABAN KAZLARI SENSİZ YOLA ÇIKACAKTI.
BEN GELİNCEYE KADAR BURADA KALACAKSIN. SANA ÇOK KIZIYORUM BİLMİŞ OL.
PEKİ PEKİ, ŞÖYLE BİRAZ DAHA KESTİREYİM BARİ...
MORTON DA NEREYE KAYBOLDU?

NE YAPSAM ACABA? ONU NEREDE ARAYACAĞIMI BİLEMİYORUM.
MORTON'UN NEREDE OLDUĞUNU BİLİYOR MUSUN?
KİMİ GÖRÜYORUM? DOSTUN KÜÇÜK KAZI MI ARIYORSUN YOKSA?..
SENİ ONA GÖTÜRÜRSEM, BİR DAHA KAZ AVLAMAMA ENGEL OLMAYACAĞINA SÖZ VERİR MİSİN?
NE İSTERSEN YAPARIM. YALNIZ MORTON'UN NEREDE OLDUĞUNU SÖYLE.
BENİMLE GEL, ÇOK UZAKTA DEĞİL.
BU KADAR HIZLI KOŞMA.
BEKLE BİRAZ!
SAKLANDIĞI GİZLİ YER ORASI İŞTE. DUVAR BENİM İÇİN ÇOK YÜKSEK, AMA SEN PEKÂLÂ TIRMANABİLİRSİN.
ÇOK YÜKSEK ORASI!..

PEK DE KOLAY OLACAĞA BENZEMİYOR.
DAHA BÜYÜK OLSAYDIM KOLAYDI.
BANA VERDİĞİN SÖZÜ UNUTMA!
KAZ AVINA ÇIKTIĞINDA SENİ RAHATSIZ ETMEYECEĞİM.
AMA YARDIMCI DA OLMAM SANA. ÇIKABİLDİM NEYSE.
ŞURADA BİR ŞEY KIPIRDADI, MORTON SEN MİSİN?
ÇOK TEŞEKKÜR EDERİM MORTON, BENİ BULMASAYDIN AÇLIKTAN ÖLÜP GİDECEKTİM. YOL ARKADAŞLARIM ÇOKTAN UÇUP GİTTİLER...
YENİDEN İYİLEŞİNCEYE KADAR BUNLAR SANA YETER UMARIM.

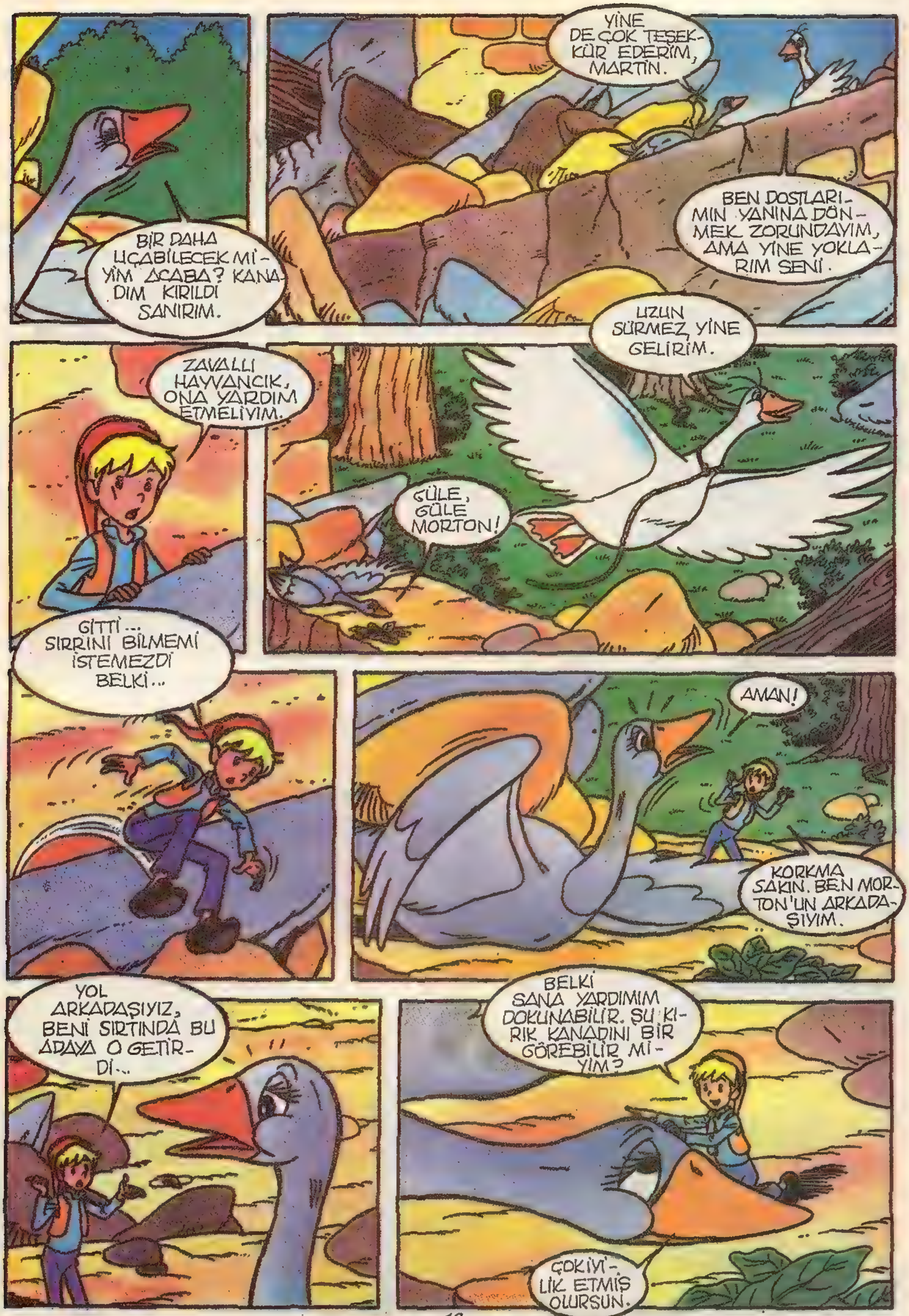
BİR DAHA UÇABİLECEK Mİ-YİM ACABA? KANADIM KIRILDI SANIRIM.
YİNE DE ÇOK TEŞEKKÜR EDERİM, MARTİN.
BEN DOSTLARIMIN YANINA DÖNMEK ZORUNDAYIM, AMA YİNE YOKLARIM SENİ.
UZUN SÜRMEZ, YİNE GELİRİM.
ZAVALLI HAYVANCIK, ONA YARDIM ETMELİYİM.
GÜLE, GÜLE MORTON!
GİTTİ... SIRRINI BİLMEMİ İSTEMEZDİ BELKİ...
AMAN!
KORKMA SAKIN. BEN MORTON'UN ARKADAŞIYIM.
YOL ARKADAŞIYIZ, BENİ SIRTINDA BU ADAYA O GETİRDİ...
BELKİ SANA YARDIMIM DOKUNABİLİR. ŞU KIRIK KANADINI BİR GÖREBİLİR Mİ-YİM?
ÇOK İYİLİK ETMİŞ OLURSUN.

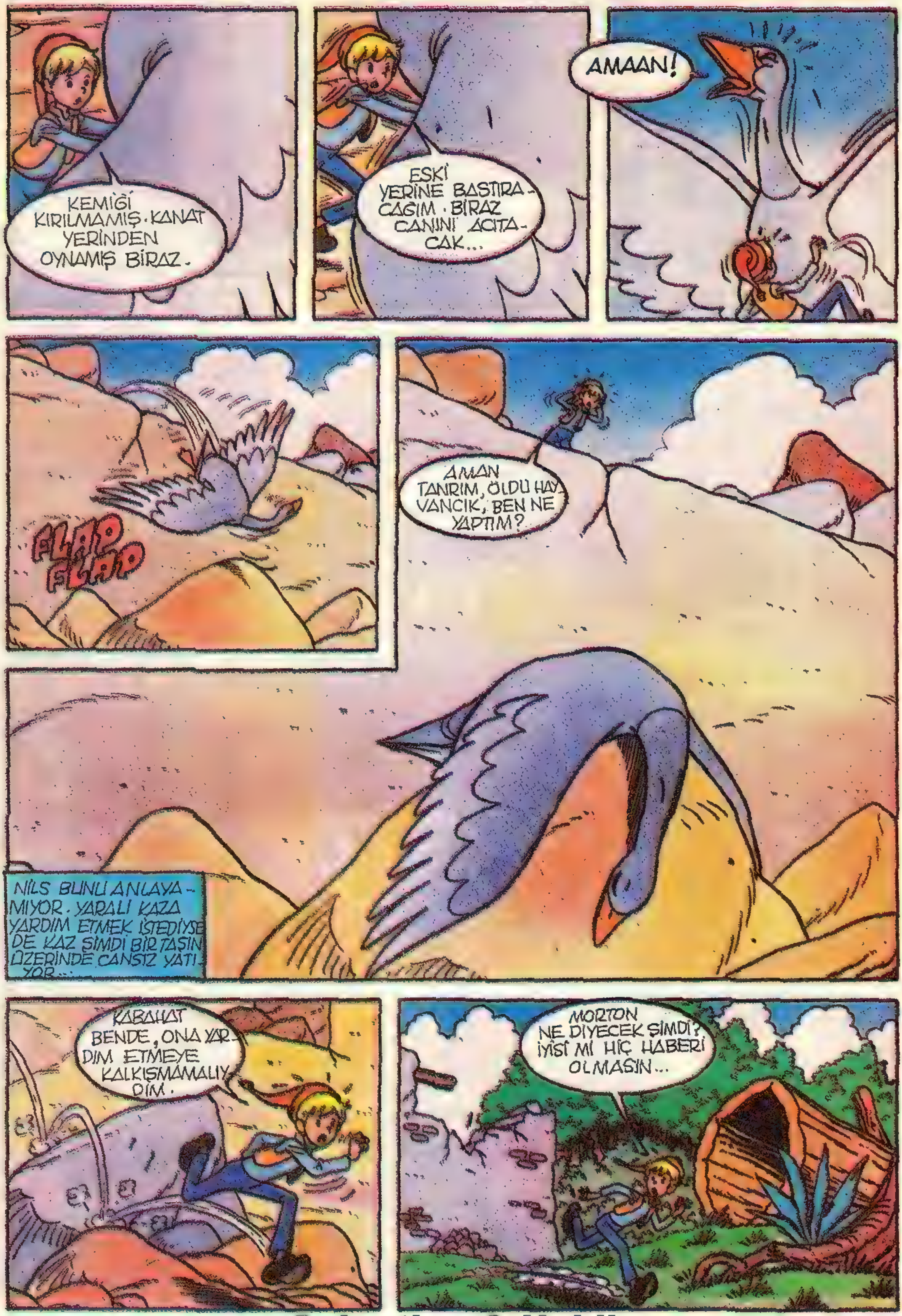

Galactica & Heidi

YARALI KAZI BİR DAHA GÖRSEM Mİ ACABA?
HADİ GİDİYORUZ ÇOCUKLAR. ÖNÜMÜZDE UZUN BİR UÇUŞ VAR.
BİR SÜRE SONRA NİLS, YİNE YABAN KAZLARININ YANINDA. SÜRÜ UÇUŞA HAZIR, BEKLİYOR...
VAZGEÇEYİM DAHA İYİ. YOKSA SÜRÜYÜ GÖZDEN KAÇIRIRIM.
RÜZGÂR UYGUN, DOĞRU KUZEYE...
YORGUNLUĞUN SONU YOK. BURASI NE KADAR İYİYDİ İŞTE.
BAŞKA ÇAREM YOK, YARALIYI GÖRMEM ŞART, BELKİ BİR ŞEY İSTİYORDUR.
MORTON, ŞEY... BEN...
NEREYE GİTMİŞ OLABİLİR? BEN UÇARKEN BURADAYDI.
DOSTUM KAZ, NEREDESİN?
NİLS OLAN BİTENİ ANLATIR...
... DUVARDAN DÜŞÜVERDİ İŞTE. ÖLÜ GİBİ YATTI KALDI. BELKİ DE TİLKİ ALIP GÖTÜRMÜŞTÜR ONU.

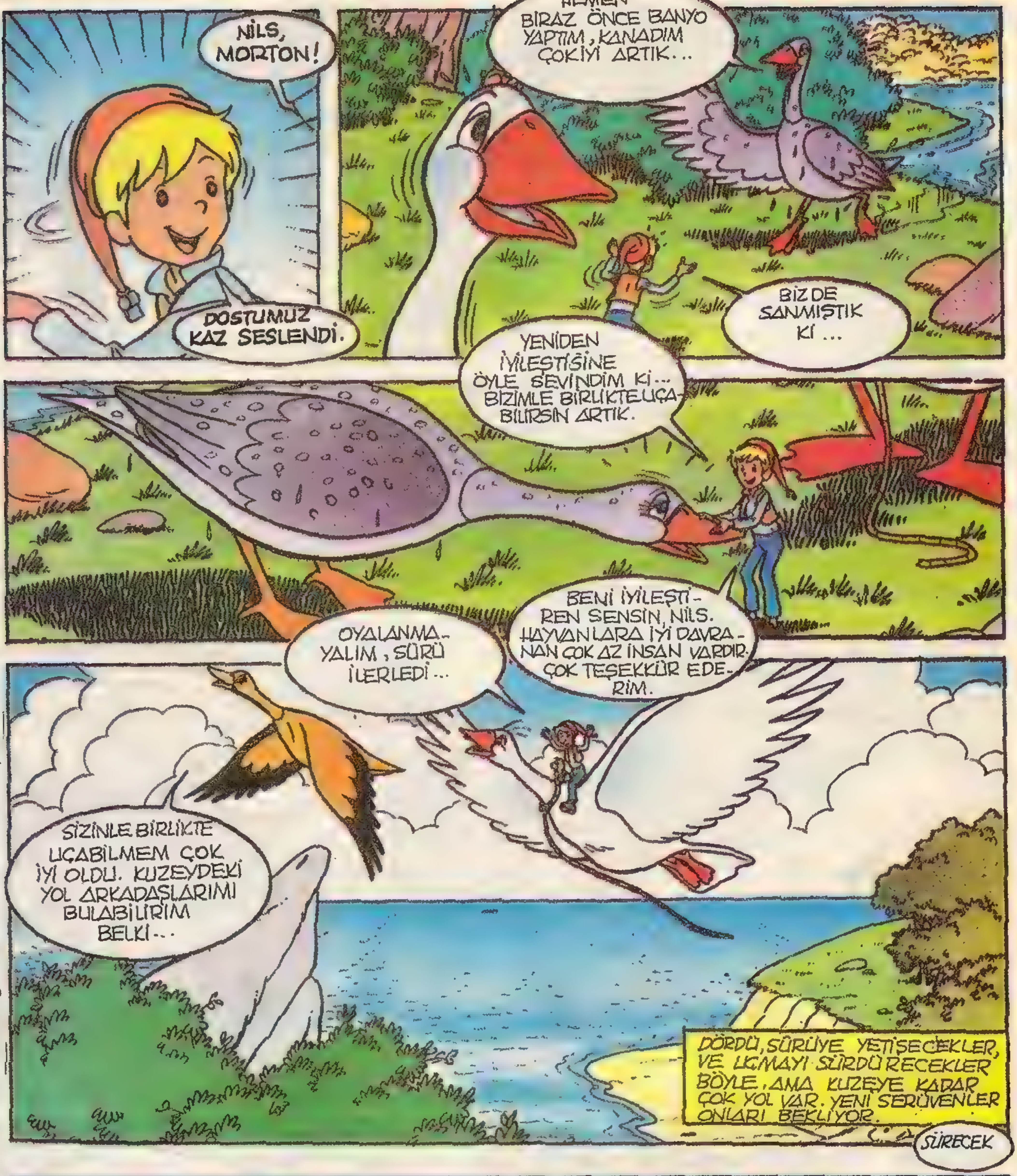

YAYIN HAKKI: MİLLİYET YAYIN A.Ş.
© Agentur für Urheberrechte GmbH. Merchandising München K 6 Kesim Ajans. 1985

TİLKİ REKS DÖRT BİR YANDA TEHLİKELİ BİR AVCI OLARAK TANINDIĞINDAN ŞÖYLE GÜZEL BİR KIZARTMA YAPMASINA HER YANDAN ENGEL OLUNMAKTADIR. BİR PARMAK ÇOCUĞA DÖNÜŞTÜRÜLEN VE YABANKAZLARIYLA BİRLİKTE UÇAN NİLS DE TİLKİNİN KURNAZLIKLARINI ALTETMEKTEDİR. TİLKİ REKS BU KEZ DE BİR TAVUK KÜMESİNE GÖZ KOYAR...
İki dost zor durumda
BİRAZDAN ORTALIK KARARIR, ONDAN SONRA İSİM İŞ. GÜZELİM TAVUKÇUKLAR ELİMDEDİR O ZAMAN. AMAN NE GÜZEL...
VAY, VAY, VAY! EĞER GÖZLERİM BENİ YANILTMIYORSA KARGA BATAKİ KARŞIMDA...
KARGANIN DOLAŞTIĞI YER YABANKAZLARINA DA YAKINDIR.
İŞTE BU GÜZEL, BENİ ARKADAŞLARININ YANINA GÖTÜR BAKALIM.
BİR KEZ UĞRUNDA MİLLERCE YOL YÜRÜYEBİLİRİM.

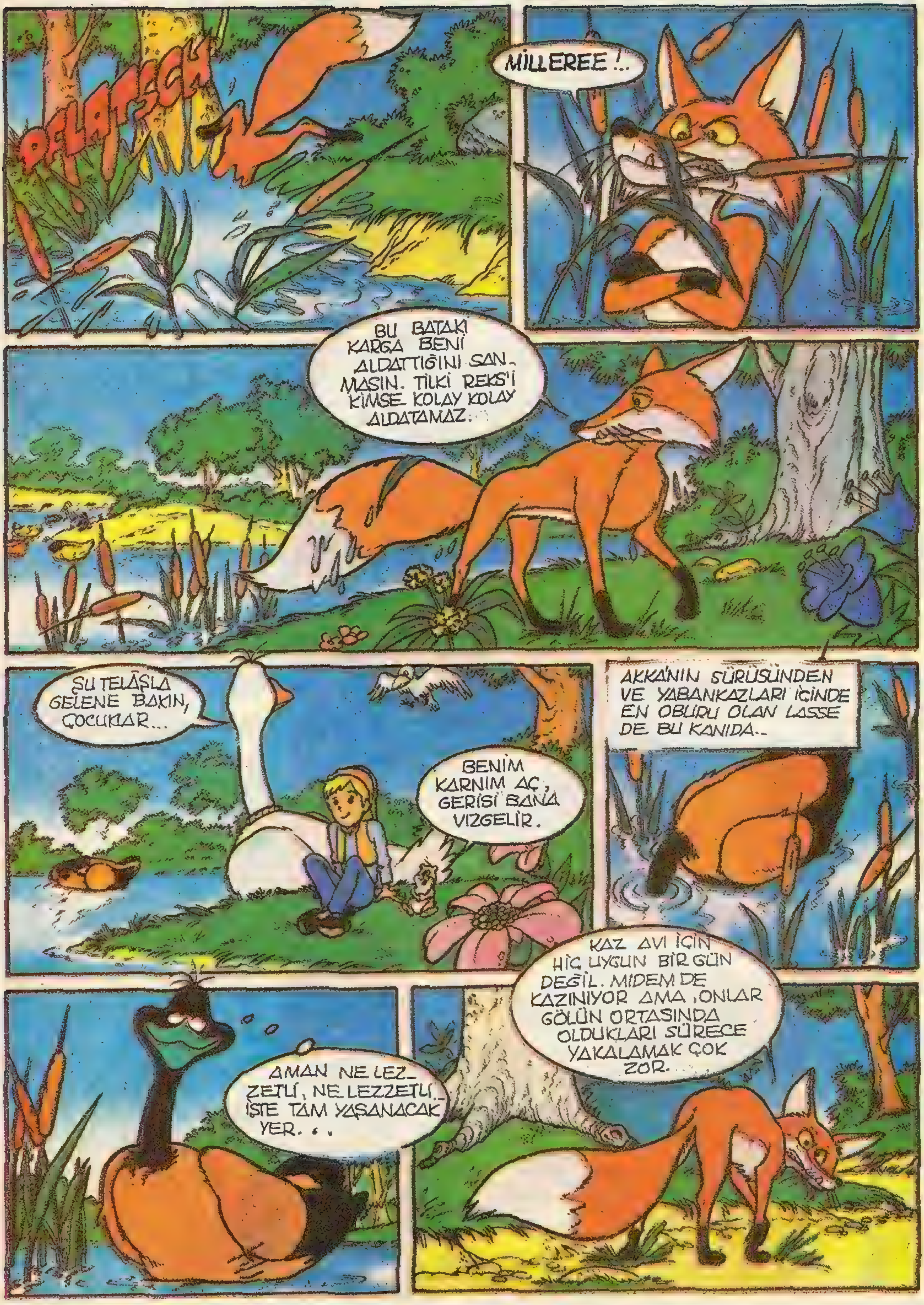
PLATSCH
MİLLEREE !..
BU BATAKİ KARGA BENİ ALDATTIĞINI SANMASIN. TİLKİ REKS'İ KİMSE KOLAY KOLAY ALDATAMAZ.
ŞU TELAŞLA GELENE BAKIN, ÇOCUKLAR...
BENİM KARNIM AÇ, GERİSİ BANA VIZGELİR.
AKKA'NIN SÜRÜSÜNDEN VE YABANKAZLARI İÇİNDE EN OBURU OLAN LASSE DE BU KANIDA..
AMAN NE LEZZETLİ, NE LEZZETLİ. İŞTE TAM YAŞANACAK YER...
KAZ AVI İÇİN HİÇ UYGUN BİR GÜN DEĞİL. MİDEM DE KAZINIYOR AMA, ONLAR GÖLÜN ORTASINDA OLDUKLARI SÜRECE YAKALAMAK ÇOK ZOR...

BEN DE HEP O GÜZEL KURABİYELERİ DÜŞÜNÜYORUM KAROT...
BEN GÜZEL BİR HAVUÇTAN YANAYIM, NİLS. ŞÖYLE ÖZSULU BİR HAVUÇ!
BOŞ MİDEYLE UYKU DA TUTMAZ BENİ.
BU RÜZGÂRDA SOĞUKTAN DONACAĞIZ.
İYİ AKŞAMLAR, DOSTLARIM. BEN NEHİR KIYISINDA ÇOK RAHAT EDİYORUM.
ŞÖYLE KANATLARIMIN ALTINA GİRİVERİN, O ZAMAN ÜŞÜMEZSİNİZ...
İYİ AKŞAMLAR!
TAM BİR AKŞAM SESSİZLİĞİ, GÜNEŞİN SON IŞIKLARI GÖKYÜZÜNDE KIPKIRMIZI...
ALLAH RAHATLIK VERSİN, NİLS. BİZİ BÜYÜDEN KURTARACAK OLAN BÜYÜCÜ CÜCEYİ DÜŞÜNDE GÖRÜR BELKİ...
UYUYUUN, UYUYUUUN, KÜÇÜCÜK KAZLAR, UYUYUUN!
SİİİRİ, KAPAT ÇENENİ!
YETER ARTIK, SİRİ, YETER... İYİSİ Mİ KAFANI KOPARMALI SENİN...

Galactica & Heidi

Galactica & Heidi

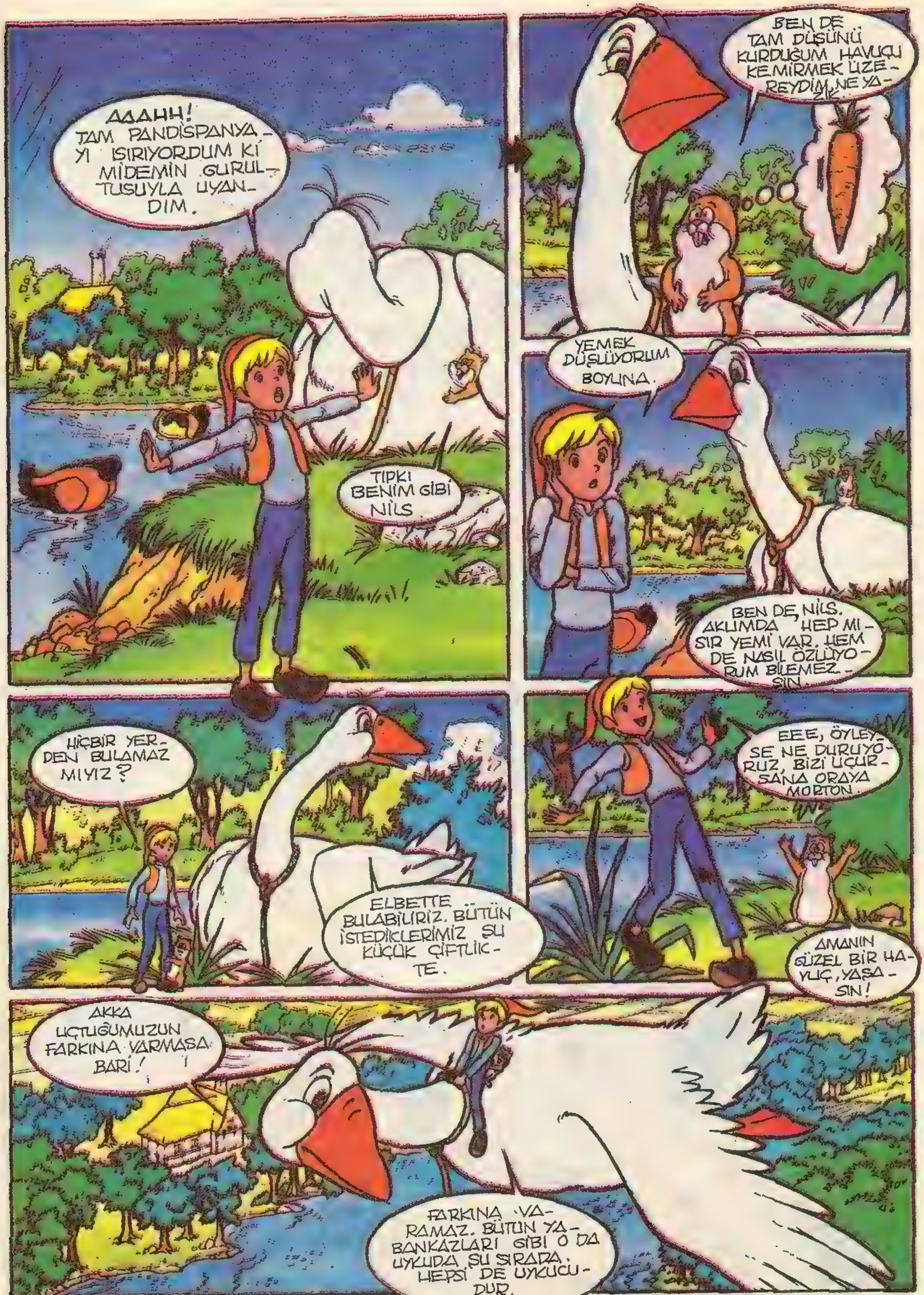

Galactica & Heidi

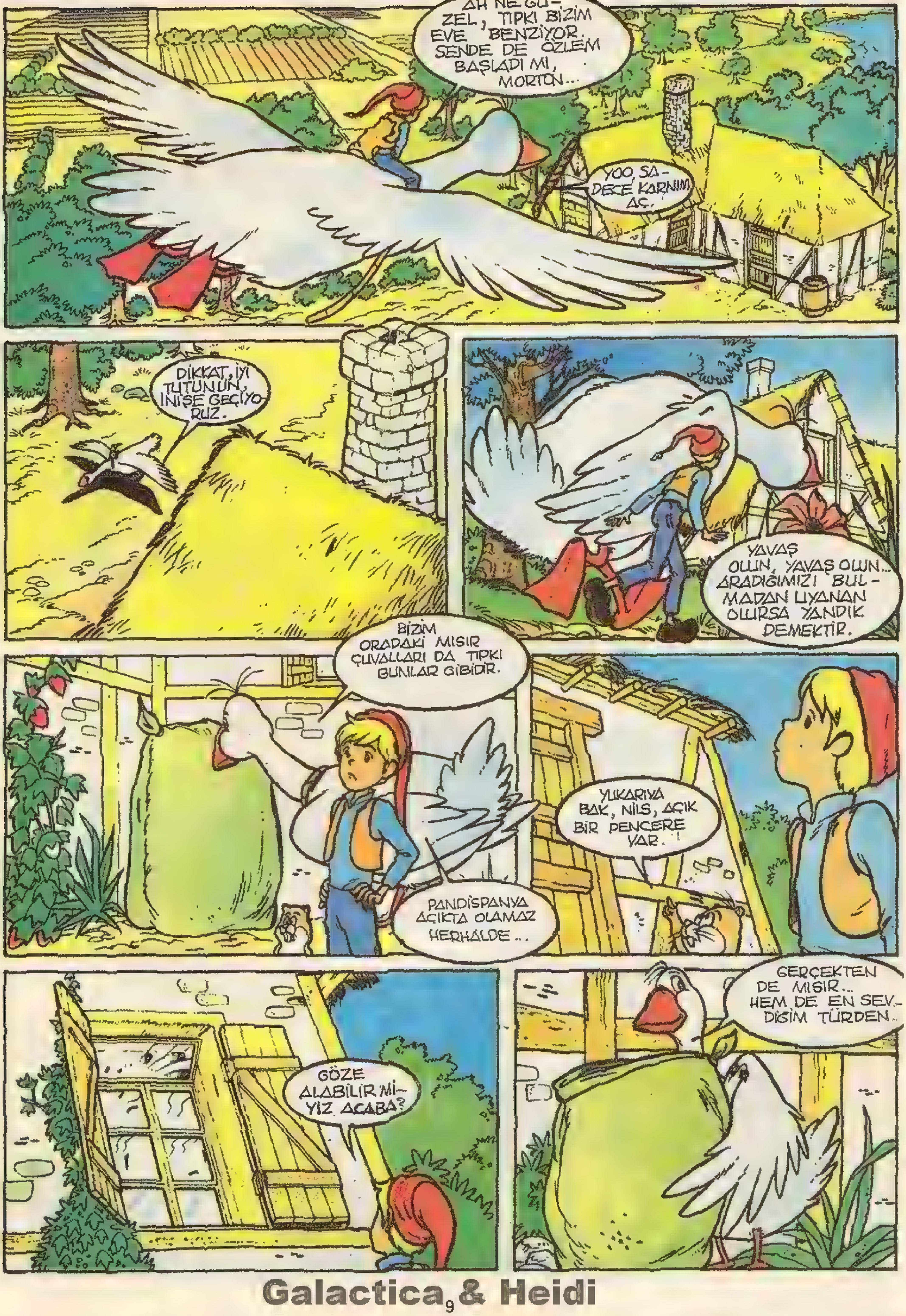
AH NE GÜZEL, TIPKI BİZİM EVE BENZİYOR. SENDE DE ÖZLEM BAŞLADI MI, MORTON...
YOO, SADECE KARNIM AÇ.
DİKKAT, İYİ TUTUNUN, İNİŞE GEÇİYORUZ.
YAVAŞ OLUN, YAVAŞ OLUN... ARADIĞIMIZI BULMADAN UYANAN OLURSA YANDIK DEMEKTİR.
BİZİM ORADAKİ MISIR ÇUVALLARI DA TIPKI BUNLAR GİBİDİR.
PANDİSPANYA AÇIKTA OLAMAZ HERHALDE...
YUKARIYA BAK, NİLS, AÇIK BİR PENCERE VAR.
GÖZE ALABİLİR MİYİZ ACABA?
GERÇEKTEN DE MISIR... HEM DE EN SEVDİĞİM TÜRDEN...

Bizi BEKLE MORTON, UÇUP GİTME SAKIN...
O ŞİMDİ ÇOK MEŞGULDÜR, NİLS ÇUVALI BOŞALTMADAN BİR YERE KIPIRDAMAZ.
HARİKA, PENCERE AÇILDI HEMENCECİK. SADECE İÇERİ GİRECEĞİZ, O KADAR.
ŞURAYA BAK, KAROT, TOZ ŞEKERLİ PANDİSPANYA MASANIN ÜZERİNDE İŞTE TAM DA DÜŞÜNÜ KURDUĞUM GİBİ..
OCAĞIN ORDA DA HAVUÇLAR DURUYOR, HEM DE NE HAVUÇLAR.
OLDUKÇA YÜKSEKTEYİZ DEĞİL Mİ?
HADİ NİLS, ATLA AŞAĞIYA.
SIKI TUTUN KAROT, ATLIYORUM.
PEKİ ŞİMDİ YERE NASIL İNECEĞİZ?
BEN OLMASAM BAŞIN DERDE GİRERDİ, NİLS.
GERÇEKTEN DE ÇOK BECERİKLİSİN KAROT. BU HALATLA İNEBİLİRİZ.

PEKİ AMA MASANIN ÜZERİNE NASIL ÇIKACAĞIM ŞİMDİ? KORKARIM PARMAK ÇOCUKLUK BANA GÖRE DEĞİL KAROT.
YAKINIP DURMA, TIRMANMAYA BAK...
AMAN NEFİSS, HEM TAZE, HEM DE ÖZSULU DOĞRUSU.
NE DE ZOR ŞEYMİŞ BU TIRMANMA, OF... OF...
İŞTE PANDİSPANYALAR. AMA HİÇ KOKULARI YOK, NE GARİP...
ÜÜH, AMMA DA SERT YAHU!
GÜNLERDİR BURADA DURUYORLAR HERHALDE. AMA YİNE DE ISIRABİLİRİM ELBETTE.
AMANNN, DUR, AYY...

Galactica & Heidi

Galactica & Heidi

YAYIN HAKKI: MİLLİYET YAYIN A.Ş.
© Agentur für Urheberrechte GmbH, Merchandising München K 6 Kesim Ajans, 1985

Prof. Kâzım İsmail Gürkan Cad. No: 10 Cağaloğlu-İstanbul Tel: 526 83 86

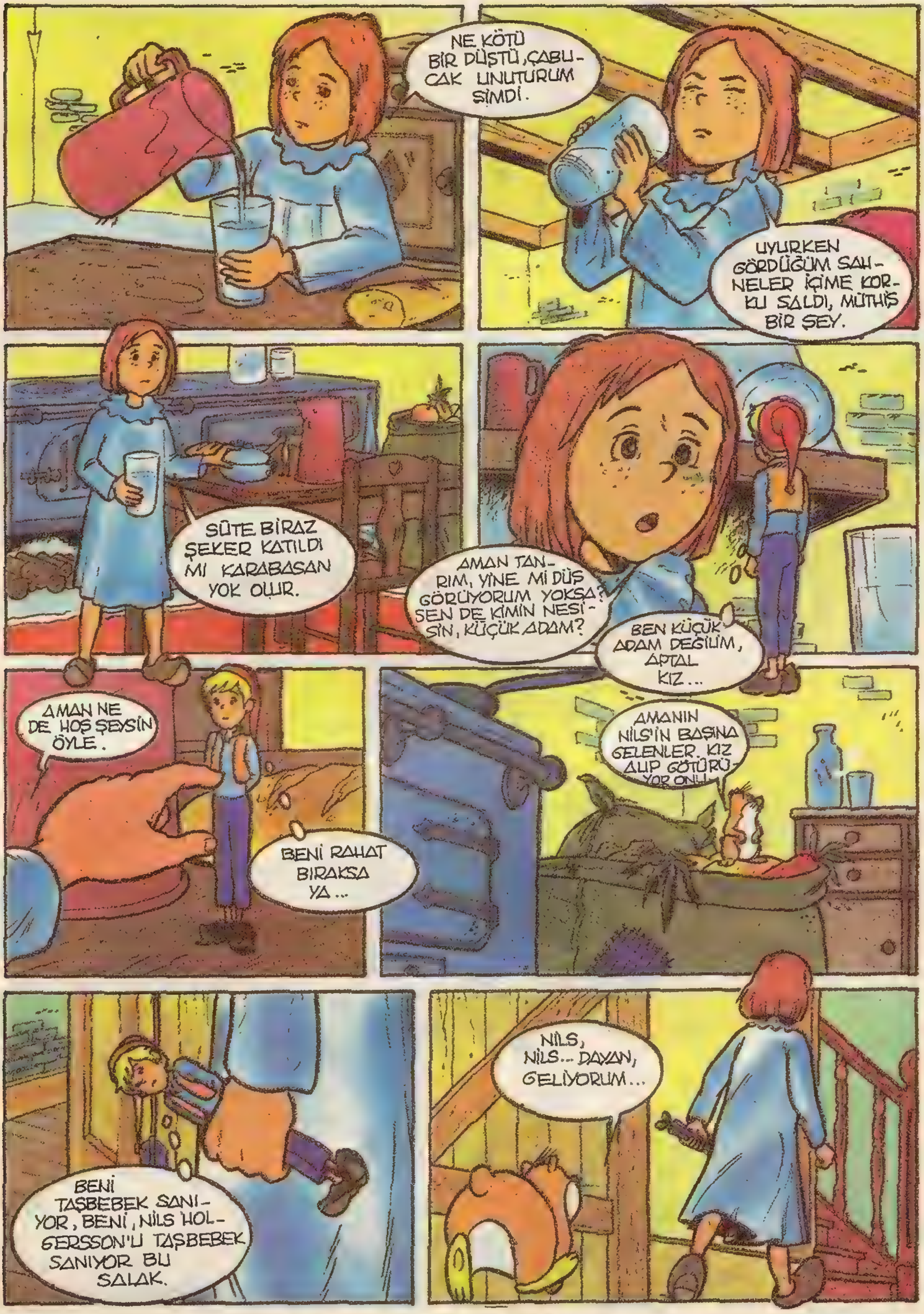
NE KÖTÜ BİR DÜŞTÜ, ÇABUCAK UNUTURUM SİMDİ.
UYURKEN GÖRDÜĞÜM SAHNELER İÇİME KORKU SALDI, MÜTHİŞ BİR ŞEY.
SÜTE BİRAZ ŞEKER KATILDI MI KARABASAN YOK OLUR.
AMAN TANRIM, YİNE Mİ DÜŞ GÖRÜYORUM YOKSA? SEN DE KİMİN NESİSİN, KÜÇÜK ADAM?
BEN KÜÇÜK ADAM DEĞİLİM, APTAL KIZ...
AMAN NE DE HOŞ ŞEYSİN ÖYLE.
BENİ RAHAT BIRAKSA YA...
AMANIN NILS'İN BAŞINA GELENLER. KIZ ALIP GÖTÜRÜYOR ONU.
BENİ TAŞBEBEK SANIYOR, BENİ, NILS HOLGERSSON'U TAŞBEBEK SANIYOR BU SALAK.
NILS, NILS... DAYAN, GELİYORUM...

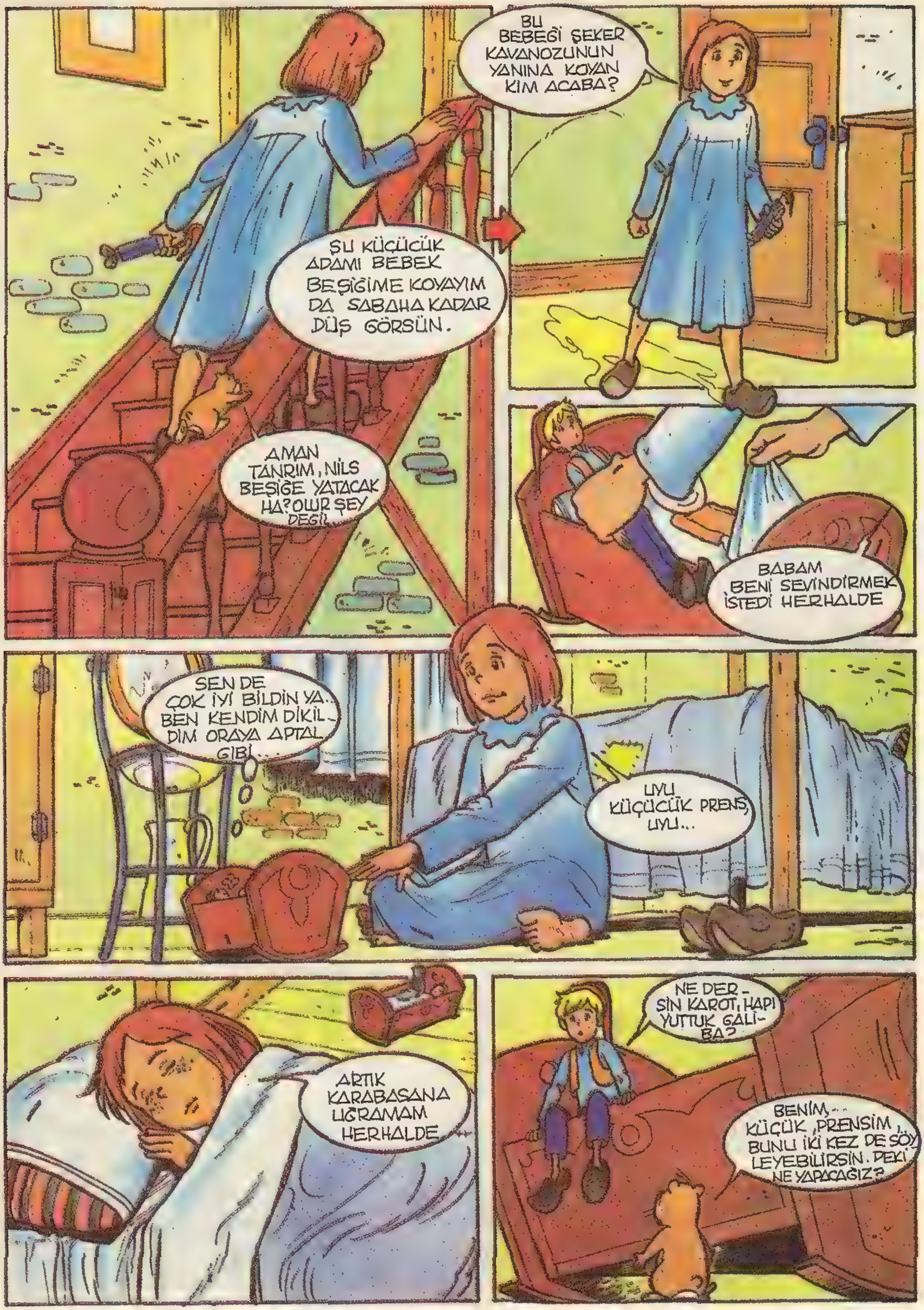

Galactica & Heidi

APTAL TAVUKLAR BU ARADA UYUMUŞTUR HERHALDE...
HAYDİ İŞ BAŞINA REKS.. ŞU KAZ BÜTÜN ÇABALARA DEĞER DOĞRUSU...
HRRR, BU İŞİN PEŞİNİ BIRAKMAM ARTIK, HRRR!
BROOM
BUYURUN BAKALIM!
GIT GIDAAK!
SANKİ ŞEYİN SESİ GİBİ...
TİLKİDİR, TİLKİDİR. BU, KESİNLİKLE EMİNİM...
SİZİN O GIDAKLAMANIZ BOŞUNA... YABANKAZLARININ ANLAYACAĞI DİLDEN BAĞIRACAĞIM. AKKA NE YAPILACAĞINI BİLİR O ZAMAN...
İMDAAAT, TİLKİ GELİYOR, İMDAAT!
APTAL KAZ N'OLACAK!

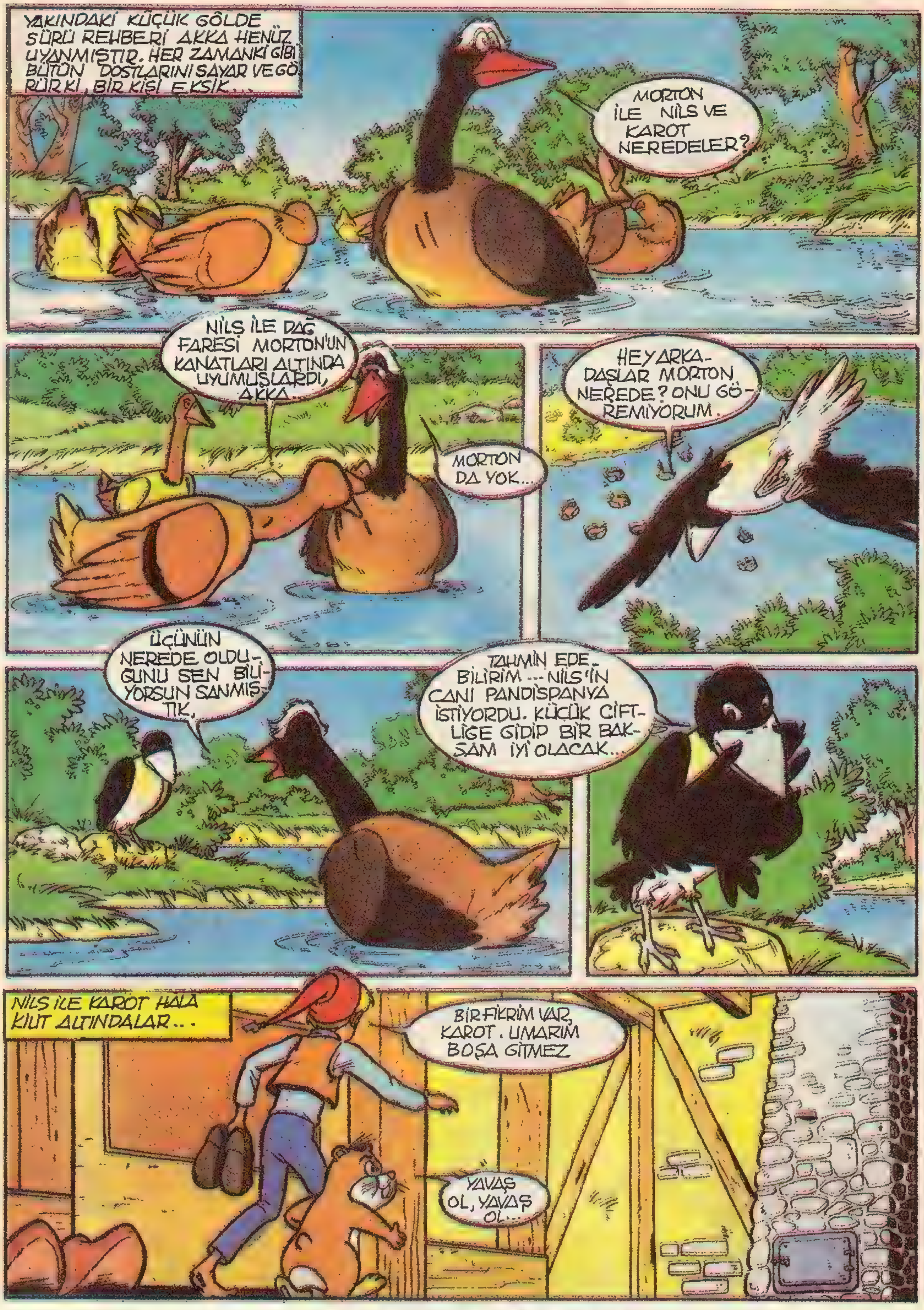

Galactica & Heidi

BU BİR ŞÖMİNE NİLS.
DOĞRU!
DUMAN GİDEBİLSİN DİYE HER ŞÖMİNENİN BİR HAVA DELİĞİ VARDIR.
AMAN TANRIM, REKS AHIRA YAKLAŞIYOR. DOSTLARIMIN BAŞINA BİR FELÂKET GELMESE...
VAY, VAY, VAY... ÇOK YÜKSEK YAHU... BACA GÖKLERE ULAŞIYOR NEREDEYSE.
NİLS, KAROT, MORTON, NEREDESİNİZ? HABER VERİN...
AMAN NE GÜZEL, BATAKİ'NİN SESİ BU. BURADAYIZ, BATAKİ AŞAĞIDAYIZ...
HADİ DAVRANIN BAKALIM, TIRMANMAK SİZDEN.
BU NİLS İÇİN ELİMDEN GELENİ YAPARIM. BİR ODANIN İÇİNE UÇMAK HİÇ DE HOŞ BİR ŞEY DEĞİL, BERBAT BİR ŞEY...

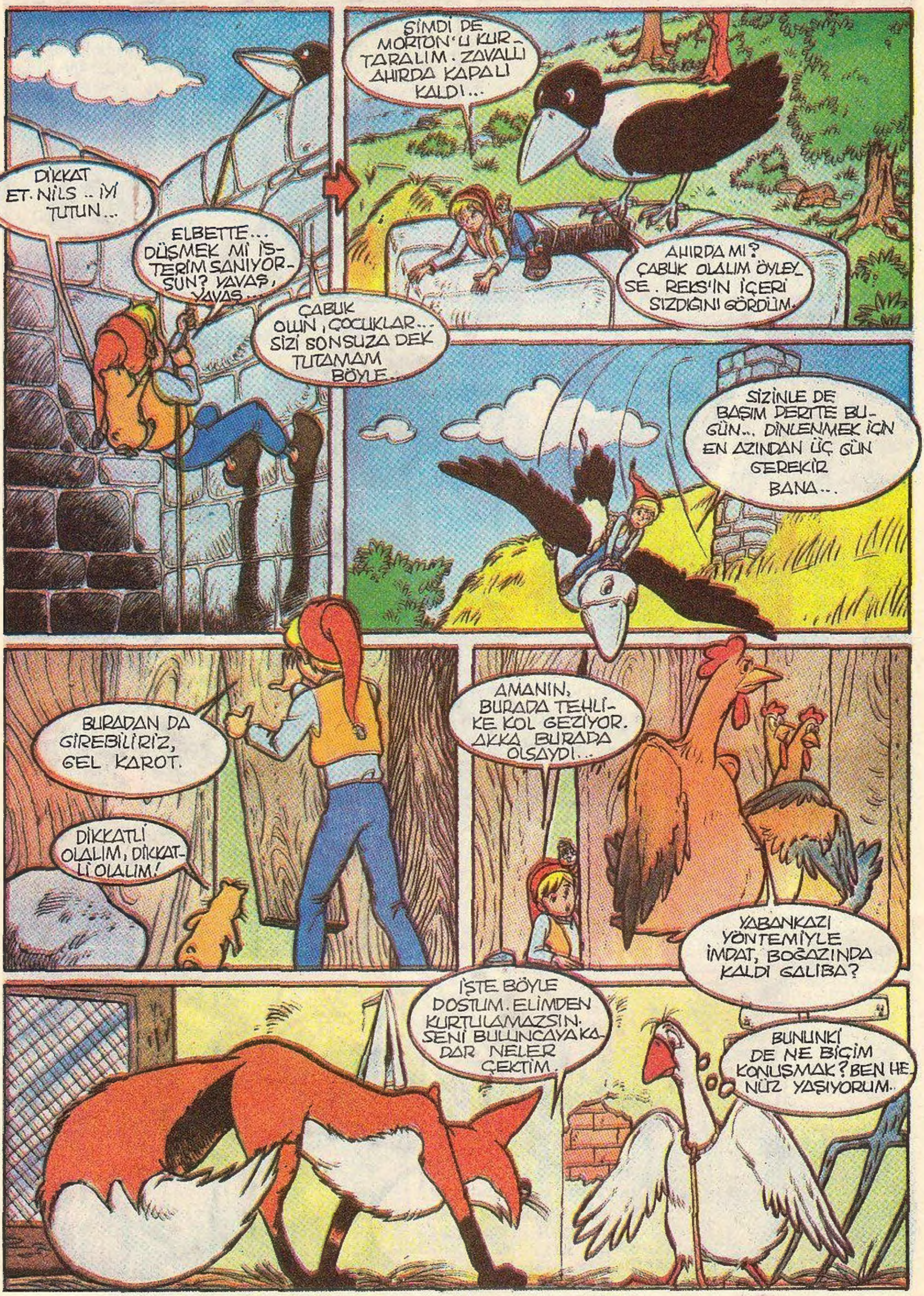

Galactica & Heidi

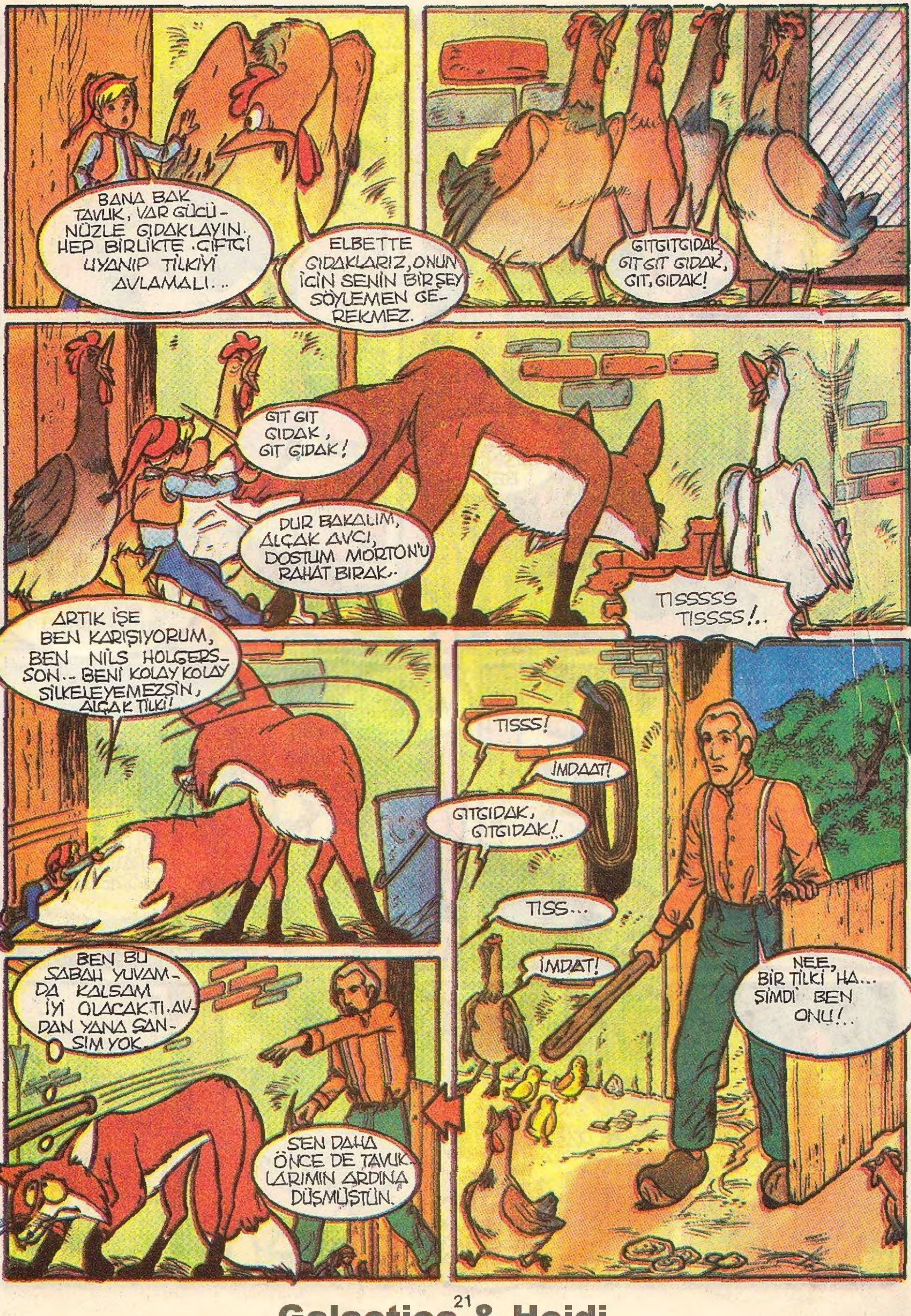

Galactica & Heidi

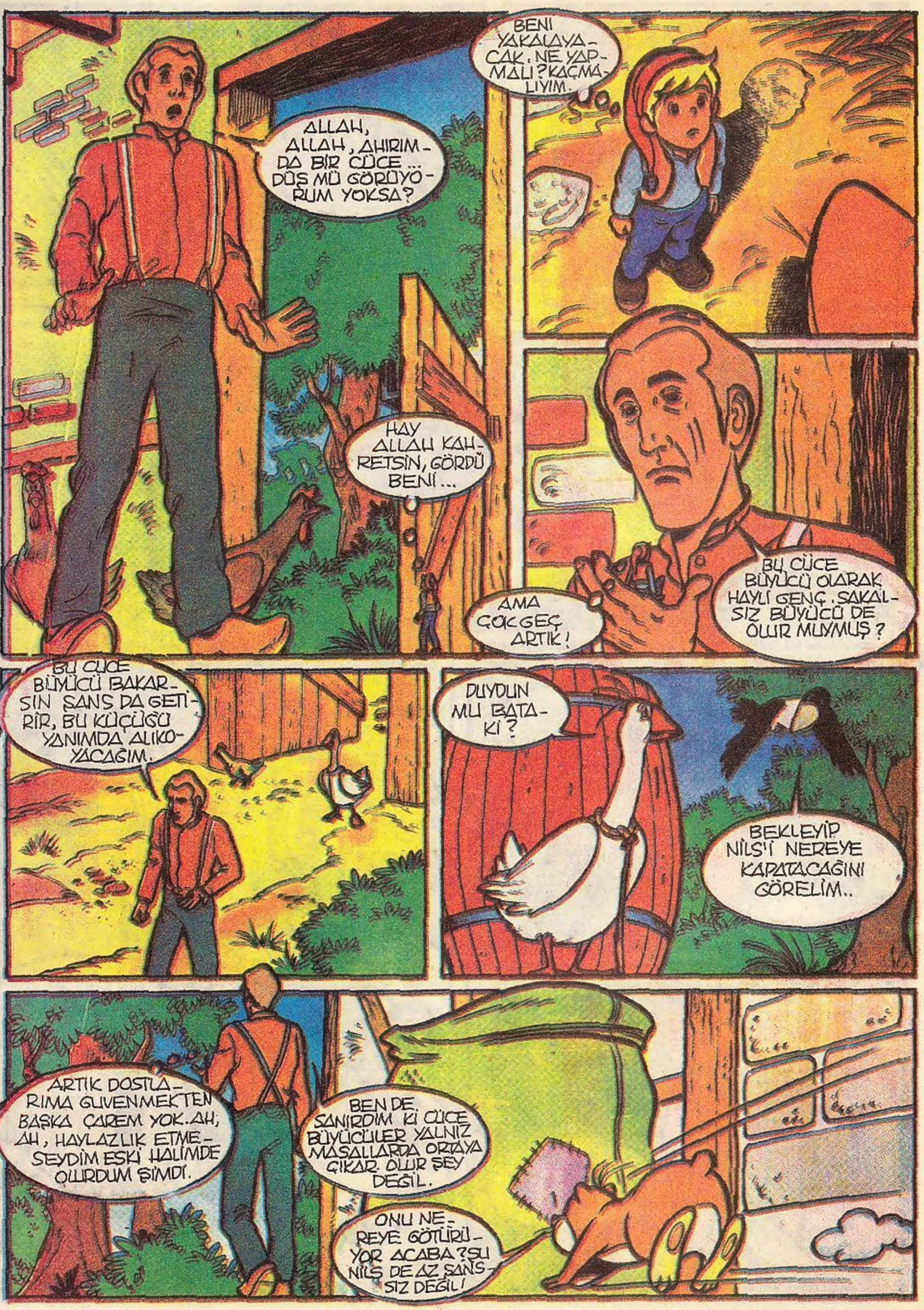

Galactica & Heidi

Galactica & Heidi